

**EUROMAX**  
**MONACO**

**Digital**  
Dental  
Solutions



Pour toute information  
**+377 97 97 42 30**



**GUIDE PRODUITS 2022**  
**AUTOMNE-HIVER**





### Numérisation Intraorale et imprimantes 3D

|   |      |
|---|------|
| Scanner intraoral Opera Mach2.....                | p 10 |
| Logiciels intégrés Intelligent Scan.....          | p 12 |
| Imprimantes 3D , Post-traitement et Résines ..... | p 18 |

### Numérisation Laboratoire

|                        |      |
|------------------------|------|
| Scanner All Black..... | p 24 |
| Scanner OS-200 .....   | p 26 |

### Logiciels de modélisation

|   |      |
|---|------|
| Suite logicielle OS-CAD by EXOCAD .....     | p 29 |
| Suite logicielle DWOS by DENTAL WINGS ..... | p 34 |
| CoDiagnostiX™ .....                         | p 40 |

### Usinage

|   |      |
|---|------|
| Machines à usiner les blocs - Arko et Premium + .....                   | p 42 |
| Machines à usiner les disques - Easy 4 Edition et Easy 5 + .....        | p 44 |
| Machines à usiner les disques et les blocs - Targa et Pro-Expert 5..... | p 46 |
| Outils de fraisage .....  | p 49 |
| Logiciel Dental CAM 8 .....   | p 50 |

### Gamme de matériaux à usiner

|   |      |
|---|------|
| Blocs Katana Avencia Universal .....                              | p 58 |
| Disques Zircons .....   | p 59 |
| Disques Wax, PMMA, Cast, X-Ray, Modèle, Peek, Acetal Dental ..... | p 66 |
| Blocs nIce Vitrocéramique cristallisée .....                      | p 70 |

### Consommables et Équipement Laboratoire

|  |      |
|--|------|
| Mobilier .....   | p 41 |
| Fours .....  | p 51 |
| Compresseurs .....                                     | p 56 |
| Aspiration .....                                       | p 57 |
| Stain et glaze universel FC Paste Stain .....          | p 62 |
| Système 4.4.1.....                                     | p 63 |
| Cosmétique Zircon .....                                | p 72 |
| Cosmétique Céramo-métal .....                          | p 75 |
| Systèmes de Collage Panavia .....                      | p 78 |
| Céramique hybride .....                                | p 79 |
| Accessoires .....                                      | p 80 |
| Taille-plâtre, Nettoyage porte-empreinte.....          | p 81 |
| Articulateurs .....                                    | p 82 |
| Arc facial, Préparation et Fabrication de modèle ..... | p 84 |
| Micro-moteur, Générateur de vapeur.....                | p 87 |
| Injection.....   | p 88 |
| Dents en résine .....                                  | p 90 |

Dispositifs médicaux marqués CE pour soins dentaires réservés aux professionnels de santé.  
Lire attentivement les instructions figurant sur la notice ou sur l'étiquetage avant toute utilisation.

## Des conseillers techniques à votre écoute

### Nos services...



#### Support Hotline dédié

Des professionnels qualifiés pour répondre à l'intégralité de vos demandes.



#### Tutoriels en ligne

OPERACADEMY : Didacticiels en ligne pour vous aider à maîtriser les différentes parties de votre système CFAO.



#### Formation

Initiation, découverte, perfectionnement, à distance ou sur site, Euromax s'adapte à vos besoins.



#### Open CAD-CAM days

Découvrez l'intégralité de nos systèmes au travers d'une journée personnalisée au sein de notre plate-forme de 1600 m<sup>2</sup>.



#### Expertise technique

Numérisation, modélisation, matériaux ou usinage, sollicitez nos compétences.

### Contact Hotline Euromax-Monaco :



Support by Skype - ID :  
Labs Euromax Monaco .  
Clinics Euromax Monaco  
Milling Euromax Monaco

Prise en main avec le logiciel TeamViewer  
du lundi au vendredi de 9h00 à 12h30  
et de 14h00 à 18h00







**Open CAD-CAM days**  
Formations à Monaco

**Découverte du  
Workflow  
Complet  
Opera System...**



**Workflow complet**



**Show-room à Monaco : Notre expertise à votre service !**

**Plus de 30 ans d'expérience dans l'Art dentaire : Euromax-Monaco met à votre disposition une structure spécialisée dans les technologies CFAO. En l'espace d'une journée à Monaco, optez pour votre session de découverte personnalisée.**

Une formation adaptée à vos besoins - Une découverte complète de nos solutions CFAO - Une maîtrise des étapes du flux numérique - Analyse de cas, manipulations et étude approfondie - Une idée précise du flux numérique complet proposé par Euromax-Monaco.

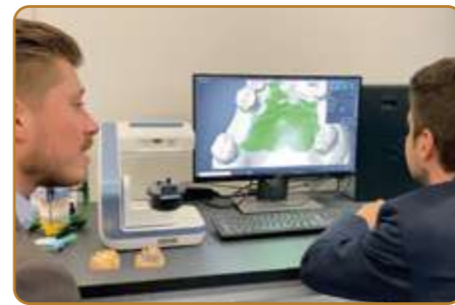





## Support Hotline dédié

Assistance technique  
hotline par des  
prothésistes qualifiés



Notre département CFAO constitue véritablement un "Plus" : Euromax-Monaco met à votre disposition son savoir-faire et son expérience dans le domaine du CAD-CAM, et vous propose un service HOTLINE DÉDIÉ. Travaillez en toute sérénité : Nous vous assistons et prenons la main sur votre ordinateur via Skype ou Team Viewer afin d'augmenter l'efficacité de nos services.

Une question ? Restons connectés grâce à notre hotline.

Nos sessions de Formations : nous vous assistons en permanence en vous proposant des sessions individuelles de formation. Vous êtes constamment informés de l'évolution des logiciels.

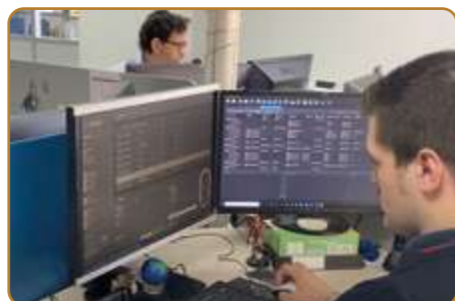

## Logistique, SAV & production

Des techniciens  
pour assurer  
vos installations  
et la maintenance



Euromax Monaco... Le meilleur de l'équipement CAD-CAM avec les meilleurs techniciens !

- Installation et Formation
- Assistance technique
- Maintenance scanners et machines
- Production : Nous pouvons vous proposer nos services en tant que centre d'usinage, sur demande.
- Logistique/stock : Des stocks importants, disponibilité immédiate, stock diversifié de pièces détachées

Nous visons la satisfaction de nos clients à long terme, basée sur un transfert de compétences efficace et des garanties complètes.

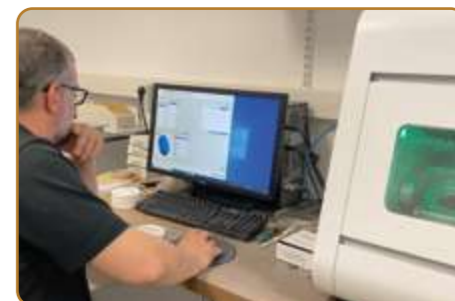





**Opera Viva**  
Disques CAD-CAM Zircone



**ZIRCON**  
Haute Translucide

PLUS D'INFOS  
PAGES 60-61  
& 64-65

€ **Tarifs dégressifs**  
Nous consulter

**Euromax-Monaco vous propose une large gamme de zircons**

La solution CAD/CAM Opera System® vous propose une grande diversité de matériaux de haute qualité, pour toutes les indications et tous les types de restaurations. Nous attirons votre attention tout particulièrement sur notre gamme de zircons Viva Opera System qui se caractérise par différents niveaux de translucidité et de propriétés mécaniques.

**> Tarifs dégressifs selon quantité : Nous consulter !**

Offre réservée aux Laboratoires FR. Frais de port : voir nos CGV. Prix indiqués sous réserve de modification du fournisseur. \*Tarif fidélité : Pour l'achat au minimum de 20 disques Viva UT-ML, ST-ML, HT-ML, HT en 2022, EM vous fait bénéficier du tarif Fidélité 2022.



**VIVA W**  
Monochrome Blanche

10 mm : 55,20 € TTC  
14 mm : 79,20 € TTC  
18 mm : 90,00 € TTC  
22 mm : 108,00 € TTC  
25 mm : 116,40 € TTC

Hautement translucide **39 %**  
Résistance à la flexion **>1200 Mpa**

**IDÉAL POUR :**  
**COURONNES & BRIDGES**

DISQUES W  
À PARTIR DE  
**55.20€ TTC**



**VIVA PS** A2 A3 B2 C2 D2  
Monochrome & pré-teintée

10 mm : 72,00 € TTC  
14 mm : 102,00 € TTC  
18 mm : 118,80 € TTC  
22 mm : 142,80 € TTC  
25 mm : 154,80 € TTC

Hautement translucide **43 %**  
Résistance à la flexion **>1200 Mpa**

**IDÉAL POUR :**  
**COURONNES & BRIDGES**

DISQUES PS  
À PARTIR DE  
**72.00€ TTC**



**VIVA VS** A1 A2 A3 A3.5 B1 B2 C2 D2  
Multicouche & pré-teintée

Résistance à la flexion **progressive**

14 mm : 145,20 € TTC  
18 mm : 171,60 € TTC  
22 mm : 200,40 € TTC  
25 mm : 218,00 € TTC

Hautement translucide **44 % à 47 %**  
Résistance à la flexion **800 à 1100 Mpa**

**POUR TOUTES LES INDICATIONS :**  
**INLAY, ONLAY, FACETTE, BRIDGE, COURONNE**

DISQUES VS  
À PARTIR DE  
**145.20€ TTC**



**VIVA HT** BLANCHE HT OW (-WHITE) PRÉ-TEINTÉE HT 2W (-A2) PRÉ-TEINTÉE HT 3W (-A3)  
Monochrome Blanche ou pré-teintée

10 mm : 125,00 93.75 € TTC  
14 mm : 155,00 116.25 € TTC  
18 mm : 198,00 148.50 € TTC  
22 mm : 245,00 183.75 € TTC  
26 mm : 265,00 198.75 € TTC

Hautement translucide **31 %**  
Résistance à la flexion **1125 Mpa**

**IDÉAL POUR :**  
**LES ARMATURES UNITAIRES ET LES BRIDGES LONGUE PORTÉE**

TARIF FIDÉLITÉ  
**-25%**



**VIVA HT-ML** A1 A2 A3 A3.5 B2 B3 C2 C3 D3  
Multicouche & pré-teintée

Hautement translucide **31 %**  
Résistance à la flexion **1125 Mpa**

**IDÉAL POUR :**  
**LES ARMATURES UNITAIRES ET LES BRIDGES LONGUE PORTÉE**

TARIF FIDÉLITÉ  
**-25%**



**VIVA ST-ML** A1 A2 A3 A3.5 A4 B1 B2 B3 C1 C2 C3 D2 D3 HW  
Multicouche & pré-teintée

Hautement translucide **38 %**  
Résistance à la flexion **748 Mpa**

**IDÉAL POUR :**  
**BRIDGES POSTÉRIEURS JUSQU'À 3 UNITÉS**

TARIF FIDÉLITÉ  
**-25%**



**VIVA UT-ML** A1 A2 A3 A3.5 A4 B1 B2 B3 B4 C1 C2 C3 C4 D2 D3 D4 EAT EAZ EAS ENW  
Multicouche & pré-teintée

Hautement translucide **43,3 %**  
Résistance à la flexion **557 Mpa**

**IDÉAL POUR :**  
**BRIDGES POSTÉRIEURS JUSQU'À 3 UNITÉS ET LES FACETTES**

TARIF FIDÉLITÉ  
**-25%**

Kuraray Noritake Dental Inc.  
1621 Sakazu, Kurashiki, Okayama 710-0801, Japan

Kuraray Noritake Dental Inc.  
1621 Sakazu, Kurashiki, Okayama 710-0801, Japan

Kuraray Noritake Dental Inc.  
1621 Sakazu, Kurashiki, Okayama 710-0801, Japan

Kuraray Noritake Dental Inc.  
1621 Sakazu, Kurashiki, Okayama 710-0801, Japan





# Opera Mach2

Scanner intraoral



GARANTIE  
**3 ANS**

**PLUS**  
Rapide  
Précis  
Performant

17 400 € TTC  
15 660 € TTC  
SOIT  
~280 € TTC  
PAR MOIS\*



|   |  |
|---|--|
| <b>Champ d'acquisition</b><br>Embout standard : 16 x 12 x 22 mm<br>Embout "enfant" : 12 x 9 x 22 mm | <b>CPU</b><br>Intel Core i7-8700 ou+   |
| <b>Profondeur de scan</b><br>22 mm de la surface de sortie de l'embout                              | <b>RAM</b><br>16 GB ou+  |
| <b>Type de Scan</b><br>Scan sans contact avec lumière structurée                                    | <b>Disque dur</b><br>256 GB SSD ou+  |
| <b>Dimensions</b><br>281 mm x 33 mm x 46 mm   | <b>Carte graphique (GPU)</b><br>NVIDIA rtx 2060 6GB DDR3 ou +  |
| <b>Poids</b><br>240 ±10g (sans le câble)  | <b>Système d'exploitation</b><br>Windows 10 Professional (64bit)<br>ou<br>dernière version de Windows operating system |
| <b>Formats de fichier</b><br>STL, OBJ, PLY  | <b>Résolution d'écran</b><br>1920 x 1080 x, 60 Hz ou +   |
| <b>Connectique</b><br>USB 3.0   | <b>I/O Ports</b><br>Plus de 2 ports USB 3.0 Type-A (ou +)  |
| <b>Alimentation</b><br>12 V DC /3 A   |  |

**Version sur Cart ou portable**  
Une configuration adaptée à chaque besoin.



## Intelligent Scan

Logiciel inclus

**01.**

### PLUS RAPIDE

Rapidité d'acquisition

Numérisation d'une arcade complète en environ 25 secondes



### NO TOUCH CONTROL

Effet gyroscopique, navigation sans contact des étapes de numérisation.



**03.**

### PLUS PERFORMANT

**INTELLIGENT SCAN :**  
Optimisation de la numérisation.  
Nettoyage automatique du fichier.

- Pre-design
- Analyse des contre-dépouilles
- Détection des limites automatiques

### EXPORTATION DE FICHIERS OUVERTS

STL - OBJ - PLY



**LES MISES-À-JOUR DU LOGICIEL SONT INCLUSES !**

### OPTIMISATION

Avec ses capacités de traitement de données puissantes et intelligentes, Opera-Mach2 offre une utilisation simple, intuitive et fiable.

### ERGONOMIE

Plus longs et plus minces, les embouts autoclaves de Opera-Mach 2 offrent aux patients une expérience clinique plus confortable.

### PERFORMANCE

Avec une plus grande profondeur d'acquisition, Opera-Mach 2 convient à divers scénarios cliniques, incluant l'acquisition de scan bodies et les scans parodontaux.



### LUMIÈRE STRUCTURÉE

Reconstitution 3D à partir d'un nuage de points extraits d'images vidéo.

**02.**

### PLUS PRÉCIS

Grande profondeur d'acquisition jusqu'à 22 mm

Embouts adaptés pour enfants et adultes



### OPERA CLOUD

Une plateforme interactive et connectée entre le cabinet et le laboratoire, pour un parfait suivi et échange de cas.

**04.**

### LOGICIELS INTÉGRÉS

- Intelligence Artificielle
- Modèle virtuel (Model Builder)
- Analyse ortho
- Oral Health report
- Application mobile "Smart -Preview"





**Intelligent Scan**  
Logiciel inclus

**OPERA**  
SYSTEM



**Intelligent Scan**  
Logiciel inclus

**Logiciels  
intégrés**  
inclus avec  
Opera Mach 2



**Des indications multiples**

De l'omnipratique, en passant par l'orthodontie, le scanner intraoral Opera Mach2 offre un large champ d'applications de par son ouverture, sa précision, sa résolution et son cloud.



Couronnes



Bridges



Outil diagnostic



Inlays et Onlays



Implants



Orthodontie

**Le logiciel INTELLIGENT SCAN est inclus avec le scanner intraoral OPERA MACH2.**

Il intègre de nombreuses fonctions de traitement de données garantissant d'obtenir des empreintes numériques de haute qualité, avec un rendu réel des couleurs.

**INTELLIGENCE ARTIFICIELLE**

Le Logiciel INTELLIGENT SCAN identifie les données non essentielles (langue, joue,...) et réalise une optimisation automatique des données. Il intègre de nombreuses fonctions de traitement de données garantissant d'obtenir des empreintes numériques de haute qualité.

**KIT D'OUTILS CLINIQUES**

Le kit d'outils peut aider les utilisateurs à évaluer les données numérisées dans les cliniques. Cela inclut des fonctions telles que : "Vérifier les contre-dépouilles", "Vérifier l'occlusion", "Ajuster les coordonnées", "Définir la ligne marginale" etc. pour les projets de conception et de restauration.



**PRÉPARATION - LIMITES ET CONTRE-DÉPOUILLES :**



**Visio live demonstration ≈15 min.**

1. Un rendez-vous visio à votre convenance : scannez simplement ce QR code.
2. Vous recevez un lien cliquable pour démarrer la présentation automatiquement.
3. Vous êtes guidé, pas à pas, par nos techniciens depuis notre studio à Monaco.







## Intelligent Scan

Logiciel inclus

### MODÈLE VIRTUEL (model builder)

La création des modèles vous donne la possibilité d'archiver numériquement ou de les fabriquer via l'intégration de l'imprimante 3D.



### ANALYSE ORTHO

Ce logiciel vous facilite le diagnostic et la communication du traitement orthodontique. **Analyse Ortho** vous permet de simuler et de proposer à votre patient un traitement orthodontique en temps réel.



**SMART PREVIEW** - Application mobile permettant de faciliter la communication Patient/Praticien.

- **RELECTURE DE SCAN AUTOMATIQUE** : Lorsqu'une partie du scan est manquante cette fonction de relecture de scan automatique permet aux utilisateurs de revenir à la zone manquante pour une nouvelle analyse ; alignement des données en douceur.
- **APPLICATION UNIVERSELLE** : Le scanner intraoral peut être appliqué pour les indications d'implant, de restauration et d'orthodontie. Que ce soit dans les traitements instantanés au fauteuil ou l'intégration "clinique + laboratoire dentaire", les scanners Opera offrent toujours une expérience utilisateur fluide.
- **LES INDICATIONS** : Satisfaire aux exigences pour une variété d'indications, y compris les couronnes simples, les inlays/onlays, les bridges, les facettes, l'orthodontie et les implants.
- **PLATEFORME DATA CLOUD** : La plateforme de données **CLOUD** permet la transmission des données, ce qui facilite le suivi des commandes et facilite la communication entre les cliniques et les laboratoires dentaires.

**INTÉGRATION DANS UN ECOSYSTÈME COMPLET**  
De nombreuses fonctionnalités qui vous permettent de personnaliser votre utilisation.



SMILE DESIGN



GUIDE CHIRURGICAL



DESIGN CAD



## Intelligent Scan

Logiciel inclus

### ORAL HEALTH REPORT

Grâce à ce rapport, le patient a une meilleure compréhension de sa santé bucco-dentaire en mettant en évidence les informations telles que : caries, dents manquantes, tartre dentaire, ...



### CRÉATION D'UN QR CODE POUR LE PLAN DE TRAITEMENT ORTHODONTIQUE :

Le logiciel génère un QR code qui fournit une information diagnostique et le plan de traitement au Patient. Scannez ce QR code pour découvrir un exemple de gestion de cas :



### Visio live demonstration ≈15 min.

1. Un rendez-vous visio à votre convenance : scannez simplement ce QR code.
2. Vous recevez un lien cliquable pour démarrer la présentation automatiquement.
3. Vous êtes guidé, pas à pas, par nos techniciens depuis notre studio à Monaco.







Les Cabinets déjà équipés Opera Mach 2

ILS NOUS FONT CONFIANCE



Opera Mach 2 côté Laboratoire

LE CHOIX DES LABORATOIRES

CONTACTEZ-NOUS POUR PLUS D'INFORMATIONS



**ECONOMIQUE** : Installation sur un PC de modélisation déjà existant au laboratoire et répondant aux spécifications. **Pas de licence - Multiplication des postes de scan.**

**PRÉCIS** : Le scanner Opera Mach 2 réponds aux exigences dans tous les domaines prothétiques.

**MANIPULATION FACILE - SCANNER À 360°** : Les mouvements permis lors de la numérisation des empreintes rendent accessible des zones difficiles d'accès avec des scanners de table (*type d'empreintes complexes : inlay-core anatomique, implants,...*)

- Scan model - tous types
- Scan empreintes - tous types
- Duplication facile de prothèse amovible en résine
- Scan intrados châssis pour prothèse sous crochet

**TRAITEMENT DU FICHIER** : Une large gamme de fichiers ouverts est à votre disposition - STL, OBJ, PLY, fichier pour 3shape Maestro 3D Ouvert, intégration Exocad et Dental Wings - Le cloud Opera System permet une accélération du traitement de l'information et la diffusion au Laboratoire.

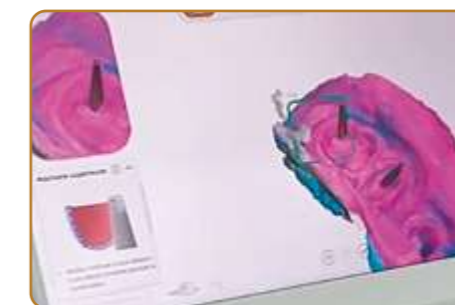
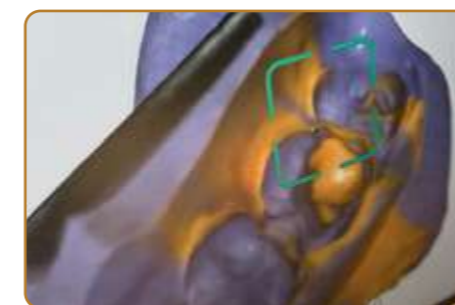





## OS-Print S

Imprimante 3D



Productivité



Nombreuses applications



Grande Précision



Fonctionnement intuitif

### OS-PRINT S

À PARTIR DE  
~140 € TTC  
PAR MOIS\*



**OS-PRINT S est capable d'imprimer jusqu'à 4 arcades complètes en 1 heure et plusieurs guides chirurgicaux en moins de 30 minutes !**

**OS-PRINT S** est une imprimante 3D de bureau DLP spécialement développée pour une utilisation en dentisterie numérique. **OS-PRINT S** propose une résolution d'impression élevée et une efficacité exceptionnelle. **De nombreuses applications sont possibles** : Modèles, calcinables, guides chirurgicaux, fausses gencives, transfert de brackets, portes-empreintes, provisoires...

|                                  |  |   |
|----------------------------------|--|---|
| Dimensions<br>394 x 406 x 755 mm | Volume d'impression (x/y/z)<br>144 x 81 x 160 mm | Épaisseur de couche<br>25 µm, 50 µm, 100 µm |
| Poids<br>30 Kg                   | Rapidité d'impression<br>50 mm / h*              | Résolution native DLP<br>1920 x 1080, 1080p |

\*variable suivant le matériau ou l'épaisseur



Transfert de brackets



Modèle implant



Guide chirurgical



Gabarit de positionnement



Essayage d'implants



Masque gingival



Modèle



Modèle ortho



Wax-up



Temp



Porte-empreinte personnalisé



## Post-Traitement

Fours UV & Nettoyage



### OS-FAB CURE

Four à chambre UV pour imprimante 3D

Photopolymérisateur à LED. Doté d'un fonctionnement facile et d'une exposition uniforme, OS-FAB CURE maximise les propriétés mécaniques et de flexion des pièces pour une opération ultérieure des flux de travail dentaires.

OS-FAB CURE

-10%

588 € TTC

530 € TTC

|   |                                    |                              |
|---|------------------------------------|------------------------------|
| Dimensions - Poids<br>200 x 200 x 325 mm - 6 kg | Hauteur max. de la pièce<br>160 mm | Puissance Led<br>30 Mw / cm2 |
| Diamètre plateau tournant<br>165 mm             | T° de fonctionnement<br>10 à 30 °C | Longueur d'onde<br>405 nm    |

### OS-CURE

Four à chambre uv photopolymérisateur à LED

Écologique et sûr. Programmes personnalisables.

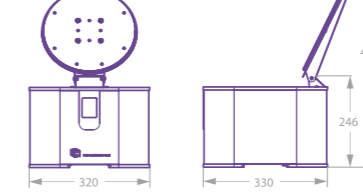

OS-CURE

-10%

1040 € TTC

936 € TTC

|   |   |   |
|---|---|---|
| Dimensions externes<br>320 x 330 x H 246 mm | Nombre d'émetteurs<br>24                | Interface<br>2.4" TFT touch screen                |
| Dimensions internes<br>145 x 145 X 120 mm   | Système de rayonnement<br>Omni-Ray 360° | Connectivité<br>Wifi 2.4 Ghz                      |
| Type d'émetteur<br>LED haute puissance 5W   | Puissance totale de l'émetteur<br>120 W | Tension d'alimentation<br>100-230V 2-1.2A 50-60Hz |

### OS-CLEAN

Cuve de nettoyage

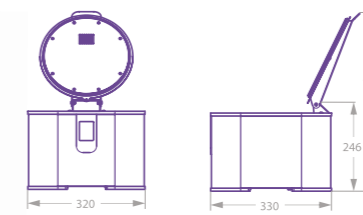

OS-CLEAN

-10%

860 € TTC

774 € TTC

|  |  |   |
|--|--|---|
| Dimensions externes<br>320 x 330 x H 246 mm      | Mode de lavage<br>Panier ou plate-forme          | Interface<br>2.4" TFT touch screen              |
| Dimensions internes<br>145 x 145 X 105 mm        | Contenance liquide<br>4 litres maximum           | Connectivité<br>2.4 Ghz Wifi                    |
| Système de nettoyage<br>Agitateur "Contact-Less" | 3 programmes de lavage<br>Fort - Moyen - Délicat | Tension d'alimentation<br>100-230V 0.3A 50-60Hz |

Options sur demande





## OS-Print 4

Imprimante 3D



Rapidité



Nombreuses applications



Grande Précision



Fonctionnement intuitif

### OS-Print 4

À PARTIR DE  
~65 € TTC  
PAR MOIS\*

L'imprimante 3D OS-Print 4 offre des résultats de haute fidélité avec des détails ultra-fins. Combinée avec le scanner introral Opera Mach2, OS-Print 4 procure un flux de travail d'une rapidité et d'une précision extraordinaires.

OS-Print 4 est une imprimante 3D spécialement développée pour une utilisation en dentisterie numérique. Grand volume d'impression : 192 x 120 mm & Résolution 4K.



|                                  |  |   |  |
|----------------------------------|--|---|--|
| Dimensions<br>360 x 360 x 530 mm | Intensité lumineuse<br>Inf. 3 mw/cm <sup>2</sup> | Alimentation électrique<br>110-240 VCA 50/60 Hz 360 W | Connectivité<br>Clé USB, Wi-Fi, Ethernet |
| Poids<br>19 Kg                   | Longueur d'onde<br>405 nm                        | Résolution<br>3840 x 2400 (4K) Px                     | Vitesse d'impression<br>10-50 mm/h*      |
| Précision<br>±0,05 mm            | Volume d'impression<br>192 x 120 x 180 mm        | Épaisseur de couche<br>0,025/0,05/0,075/0,1 mm        |  |

\*La vitesse d'impression varie en fonction des matériaux et de l'épaisseur de la couche



## Logiciel intégré

Gestion optimisée des données



Nos imprimantes 3D sont fournies avec un logiciel de contrôle d'impression et de gestion optimisée des données, ce qui garantit un flux de travail convivial et intuitif.

- Plug & Play : Le fonctionnement interactif guidé offre une courbe d'apprentissage en douceur.
- Mises à jour gratuites : Mise à jour push des packages logiciels et matériels.
- Assistant d'étalonnage : Guide étape par étape pour un étalonnage précis.



## Consommables

Résines et alcool isopropylique



Résines 3D : Large gamme de matériaux pour de nombreuses applications.

Tarifs dégressifs selon quantité : Nous consulter !

|                   |      |             |
|-------------------|------|-------------|
| ORTHO MODEL BEIGE | OD01 | 144,00€ TTC |
| SURGICAL GUIDE    | SG01 | 264,00€ TTC |
| GINGIVAL MASK     | GM11 | 264,00€ TTC |
| CAST              | DC12 | 192,00€ TTC |
| TRAY              | TR01 | 198,00€ TTC |



### Alcool isopropylique 99.9% - 1 litre 5,52€ TTC\*

L'alcool isopropylique est indispensable pour nettoyer vos pièces imprimées à partir de résine (SLA). C'est un bon solvant pour les cires, les huiles, les résines et de nombreux autres produits mais aussi un agent de nettoyage (capteurs, connecteurs optiques, buses d'imprimantes), de dégraissage et de déshydratation. L'isopropanol est conçu uniquement pour le traitement de surface.

\*Tarif dégressif selon quantité : de 1 à 10 bouteilles achetées -10% ; Plus de 10 bouteilles achetées -20%





**Crowntec**

Résine pour imprimantes 3D



**Multiplés applications**

Quelques cas réalisés avec Crowntec...

**Résine  
haute qualité**

**Restaurations  
permanentes  
biocompatibles**



La résine Saremco CROWNTEC est spécialement optimisée pour la fabrication de restaurations permanentes biocompatibles.

- Résine conçue pour les couronnes, inlays, onlays, facettes et dents artificielles permanentes.
- Disponible dans une large gamme de couleurs pour obtenir une correspondance de couleur parfaite.
- Matériau monophasé hautement esthétique avec une opacité parfaitement adaptée.
- Biocompatibilité exceptionnelle : aucune substance éluable en milieu aqueux.
- Immédiatement utilisable sans secouer longuement.
- Finition possible avec **Saremco els paintart**



Designed by Jeroen Klijnsma

|  |                                    |   |   |
|--|------------------------------------|---|---|
| Consistance<br>viscosité moyenne, homogène | Couleur<br>selon le standard VITA® | Profondeur de polymérisation*<br>≥ 1,5 mm | Résistance en flexion*<br>> 135 MPa (moyenne) |
| E-Module<br>> 4000 MPa                     | Dureté Barcol<br>> 40              | Date de péremption<br>3 ans               | Dispositif médical<br>classe IIa              |

\* DIN EN ISO 4049



**Facette**  
Masquage de la fluorose



**Facette**  
Remplacement de composite



**Facette**  
Teinte A3



**Bridge 42-32**



**Couronne**



**Couronne**



**Bridge 42-32**



**Couronne**



**Couronne**



**CROWNTEC - Bouteille de 500g**

|      |                                      |
|------|--------------------------------------|
| 8063 | CROWNTEC, A1                         |
| 8052 | CROWNTEC, A2                         |
| 8051 | CROWNTEC, A3                         |
| 8065 | CROWNTEC, B1                         |
| 8066 | CROWNTEC, SW (couleur blanchissante) |

Teintes A3.5, A4, B2, B3, C3, C4, D3 disponibles sur demande







**All Black**  
Scanner 3D

**OPERA**  
SYSTEM



Scan de texture



Scan articulateur  
dynamique



Plateau 8 dies



Empreinte  
automatique

**PRÉCIS - ERGONOMIQUE - RAPIDE**

Avec son design ouvert et une structure évolutive, le scanner 3D ALL BLACK propose un mode de numérisation hautement performant avec une précision de moins de 7 µm et un scan de l'empreinte Triple-Tray automatique.

ALL BLACK est adapté à tous types de restaurations implantaires, des plus simples aux plus complexes.

Passage automatique  
des étapes de scan



**ALL-BLACK**

À PARTIR DE

**~260 € TTC**

PAR MOIS\*



**Multiple applications**

Couronnes, bridges, implants, barres, ...



Détails ultra-fins • Rapidité • Haute précision <7µm



Plateau 8 dies



All-in-one



All-in-one



Support empreintes



Articulateur

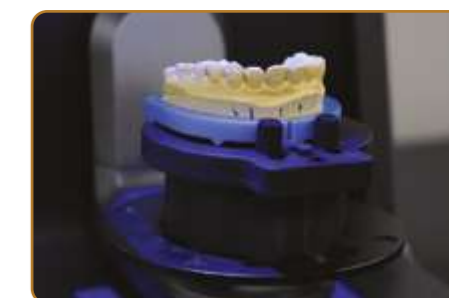

Modèle

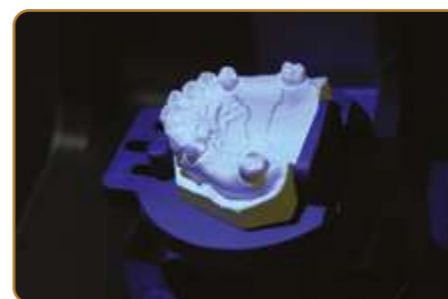

Texture



Scan Body



Abutment

|  |   |  |   |
|--|---|--|---|
| Dimensions (L x P x H)<br>240 x 340 x 450 mm | Précision<br>≤ 7 µm (ISO 12836)                                 | Scan articulateur<br>Dynamique / statique ; support de<br>transfert d'articulateur | Source de lumière<br>Lumière structurée bleue |
| Poids<br>~7,5 kg                             | Rapidité de scan<br>Modèle : < 6s<br>Modèle en occlusion : <13s | Format de fichiers<br>STL, PLY - Intégration directe Exocad<br>& Dental Wings      | Alimentation<br>DC24V (220 V)                 |
| Résolution des caméras<br>2 x 5.0 MP         | 1-4 dies : <18s / 5-8 dies : < 33s<br>Empreinte : < 32s         |  |   |





**OS-200**  
Scanner 3D

**OPERA**  
SYSTEM



Scan de texture



Scan articulateur



Plateau 8 dies



Support Empreinte

**Scan d'une arcade complète en environ 11 secondes !**

**Rapide, Précis et Polyvalent**

Le scanner OS-200 propose une vitesse de numérisation exceptionnelle et une grande précision. OS-200 prend en charge de multiples applications de numérisation dentaire, notamment les wax-up, les piliers, les dies, les modèles en plâtre, les empreintes, les articulateurs et les textures.

**OS-200**

À PARTIR DE  
**~150 € TTC**  
PAR MOIS\*

Scan dynamique  
"Tête pivotante"



Résolution  
1,3 mega pixel

Précision  
<10 microns

Source lumineuse  
Lumière bleue

Dimension  
385 mm x 250 mm x 270 mm

Poids  
5 kg

Format de sortie  
STL, OBJ, X-ORDER, DENTAL PROJECT

Interface  
USB 3.0



**Multiples applications**

Couronnes, bridges, implants, barres, ...



**Rapidité • Haute précision <10µm**



Modèle



"All in one"

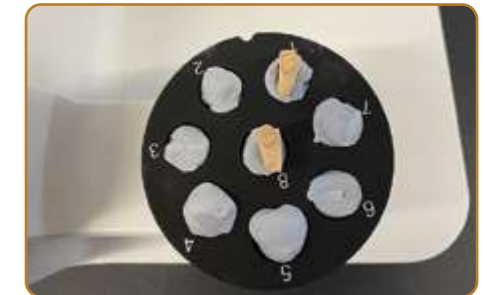

Plateau 8 dies



Empreintes



Articulateur



Abutment



Texture



Scan Body



Abutment



## Les offres du moment

Packs Scanners 3D et reprises



Reprise de votre scanner !



Offres de reprise de votre scanner  
Toutes marques - tout état !

**-1500€** TTC

pour l'achat d'un scanner OS-200

Contactez-nous pour connaître les modalités

Reprise de votre scanner !



Offres de reprise de votre scanner  
Toutes marques - tout état !

**-3000€** TTC

pour l'achat d'un scanner ALL BLACK

Contactez-nous pour connaître les modalités

OS-CAD BY  
**exocad**



### PACK OS-200

INCLUS :

- Scanner OS-200
- PC, Ecran, clavier, souris
- Logiciel de modélisation OS-CAD by Exocad Core Lab - Flex

PACK  
OS-200

~230 € TTC  
PAR MOIS\*

\*Sous réserve d'acceptation de votre dossier auprès de la société de financement.  
Pack OS-200 : 13860 € TTC (tarif détail conseillé) > 12408 € TTC soit environ 230 € TTC par mois sur 60 mois - Hors Assurance. Installation et formation à définir. Offre valable jusqu'au 18/12/2022

### PACK ALL-BLACK\*

INCLUS :

- Scanner ALL-BLACK
- PC, Ecran, clavier, souris
- Logiciel de modélisation OS-CAD by Exocad Core Lab - Flex

PACK  
ALL-BLACK

~330 € TTC  
PAR MOIS\*



\*Sous réserve d'acceptation de votre dossier auprès de la société de financement.  
Pack ALL-BLACK : 20100 € TTC (tarif détail conseillé) > 18024 € TTC soit environ 330 € TTC par mois sur 60 mois - Hors Assurance. Installation et formation à définir. Offre valable jusqu'au 18/12/2022



OS-CAD by exocad  
Logiciels de modélisation

OPERA  
SYSTEM

# exocad

## Solution logicielle complète pour la dentisterie numérique



OS-CAD BY EXOCAD couronne et Bridge



NEW

Overlay



Couronnes anatomiques



Chapes simples et anatomiques

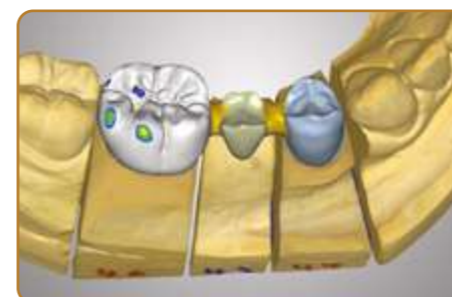

Structure de bridge



Inlays/onlays



Attachements



Wax-up



Couronnes télescopiques



Diagnostic



**OS-CAD BY EXOCad Module Implant**



Bridge Implantaire avec gencive



Bridge sur pilier



Bridge implantaire



Pilier personnalisé



Pilier personnalisé

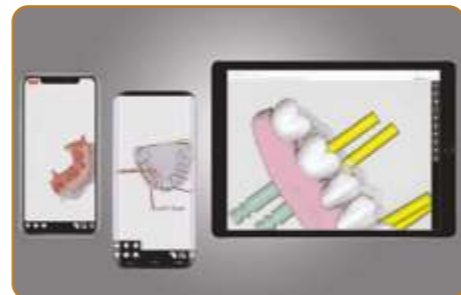

Viewer Web



Bridges transvésés



Piliers et suprastructures personnalisés



Trou de vis angulé

**OS-CAD BY EXOCad Module Barre**



Barre avec rétentions



Barre avec attachements



Barre implantaire réduite

**OS-CAD BY EXOCad Model Creator**

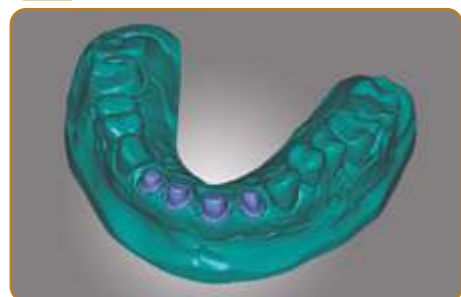

Créer des modèles physiques d'après des numérisations d'empreintes dentaires

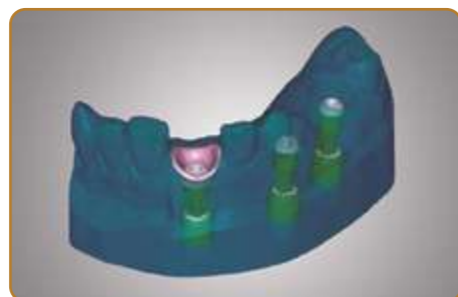

Modèle Implant

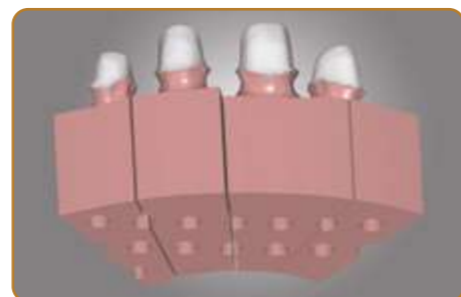

Différents modèles/dies disponibles

**OS-CAD BY EXOCad Module Gouttière**



Calcul de la gouttière



Adapter les gouttières à l'antagoniste

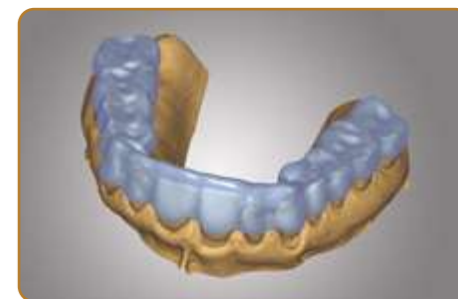

Résultat final prêt pour la production

**OS-CAD BY EXOCad Module Provisoire**



Bridge provisoire coquille



Bridge provisoire coquille



Bridge provisoire coquille

**OS-CAD BY EXOCad Module Prothèse Partielle**

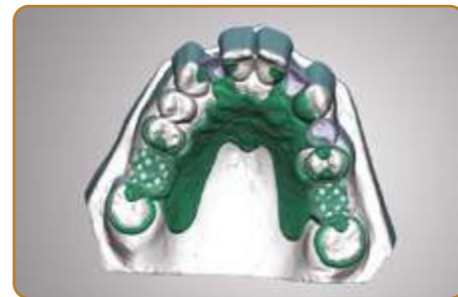

Sous-structure

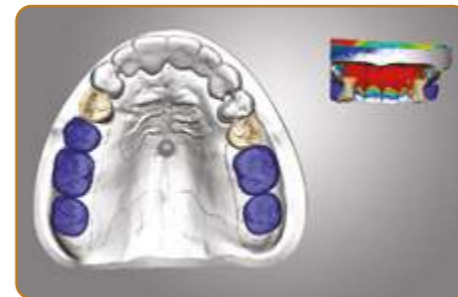

Wax-up virtuel sans pilier



Couronne télescopique sur selle

**OS-CAD BY EXOCad Module pour prothèses complètes**



Logette

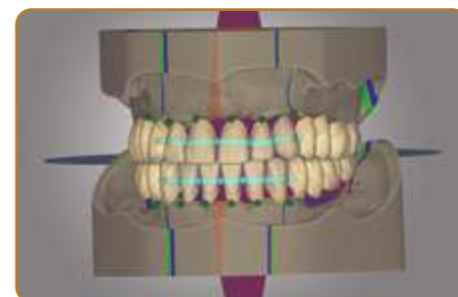

Positionnement des dents



Prothèse complète

**OS-CAD BY EXOCad Articulateur virtuel**



Occlusion avec l'articulateur virtuel



**OS-CAD BY EXOCad Import de mouvements de la mâchoire**

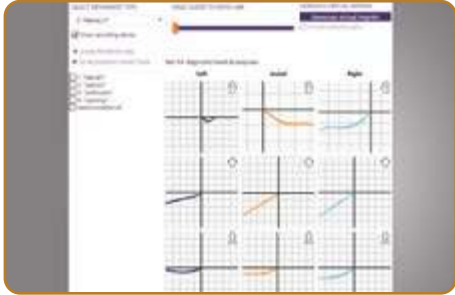

Transfert des mouvements dynamiques de la mâchoire du patient

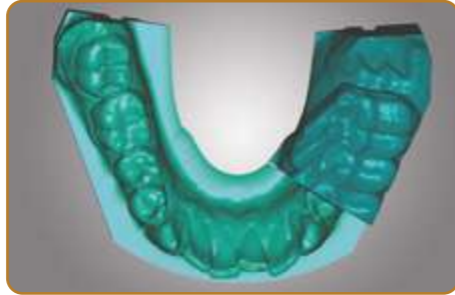

Créer des modèles physiques semi-dynamiques innovants (module Model Creator)



Import de mouvements de la mâchoire

**OS-CAD BY EXOCad Smile Design**



Conception de sourire nouvelle génération: 2D et 3D, le meilleur des deux mondes

**OS-CAD BY EXOCad Dicom Viewer**



Visualiser les données CT pendant le processus de conception

**Tru OS-CAD BY EXOCad TruSmile**



Rendu réaliste des restaurations dentaires

**OS-CAD BY EXOCad Tooth Library**



Bibliothèques d'anatomie



**OS-CAD BY EXOCad chirurgie Guidée**

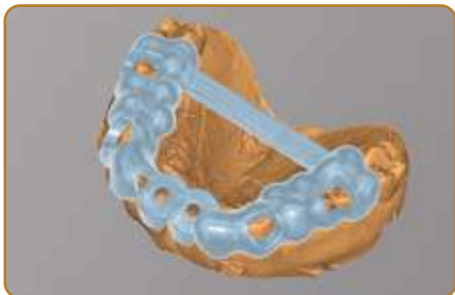

Des guides chirurgicaux en interne avec le module Guide Creator



Précision maximale - alignement des données de scan



Une vaste bibliothèque d'implants et de composants

**OS-CAD BY EXOCad chairside**



Une vaste gamme d'indications pour les traitements en une seule séance



Utilisation optimisée pour une utilisation dans un environnement clinique

**NEW OS-CAD BY EXOCad RIJEKA**



Analyse et paramètres articulateur

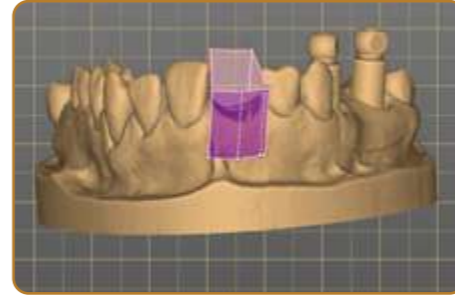

Conception simplifiée de la fausse gencive



Création de complet monomaxillaire

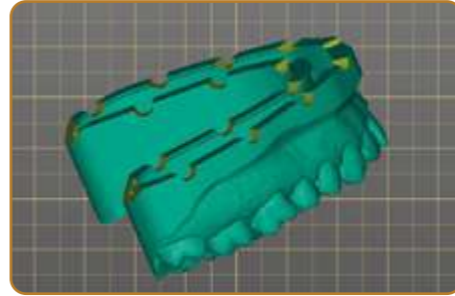

MODEL CREATOR avec drain holes et chamfrain

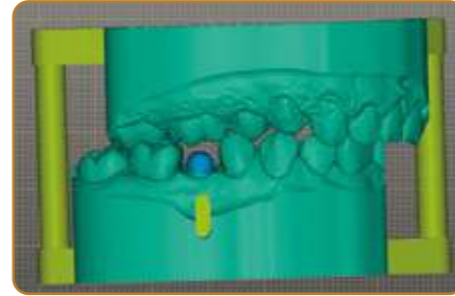

MODELE CREATOR avec tunnel de vérification

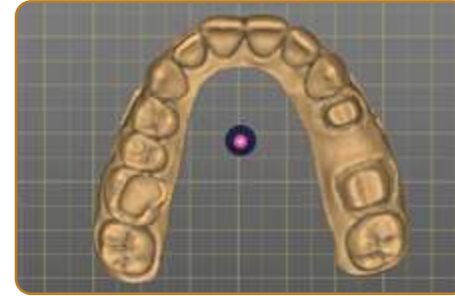

Affichage paramètres



Kit anatomie OPERA TFM



Outil de notification

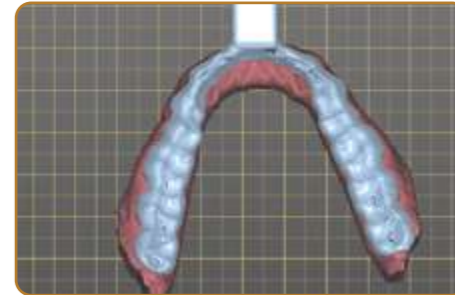

Manches PEI

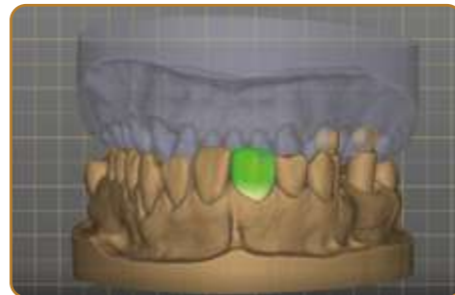

Outil de modelage anatomique



Couronne pleine sur pilier du commerce



Outil de modelage pour prothèse complète

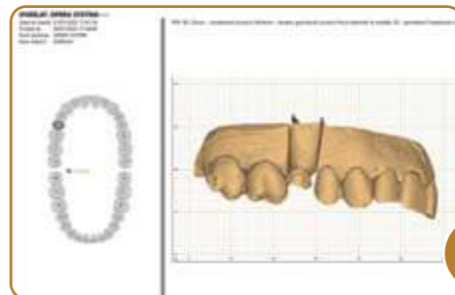

Export pdf du cas

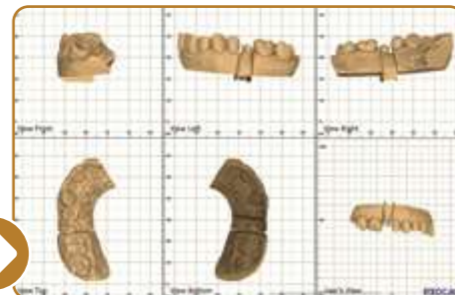

Export pdf du cas



Outils de modelage





**DWOS** by Dental Wings  
Logiciels de modélisation

**DWOS**<sup>®</sup>

Solution complète  
et ouverte.  
Large gamme  
d'indications dentaires.



DWOS<sup>®</sup> Version 15

**PLATINIUM**

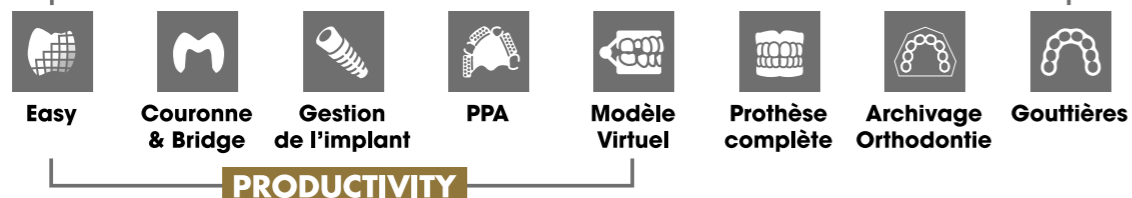

**PRODUCTIVITY**

**DWOS Couronne & Bridge**

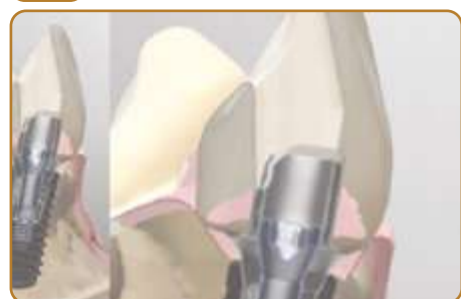

Modification de l'angle du puits de vis



Tooth chain avec occlusion



Wax-up virtuel sans pilier

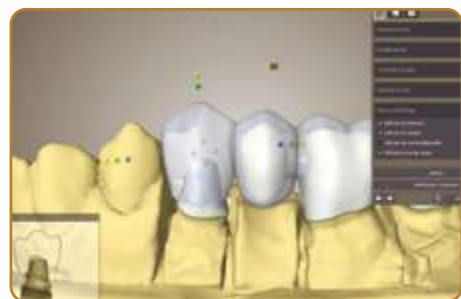

Nouvel outil "le cube" pour modification 3D

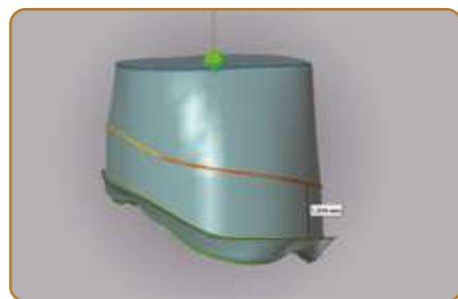

Design des couronnes télescopiques



Nouvelle édition de courbe "type de brosse"



Facettes - Inlay/Onlay



Inlay-Core + provisoire



Fraisage avec attachements



Bridge télescope



Surpressée

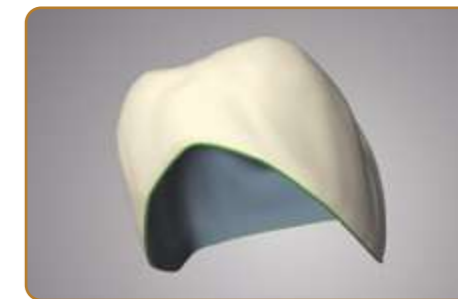

Bridge Provisoire coquille



Faux moignon clavette



Couronne complète



Couronne complète en or

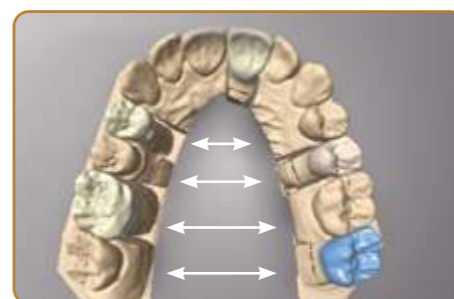

Miroir



Incrustation vestibulaire avec perles de rétention

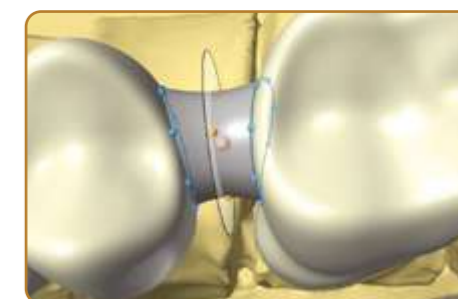

Outil d'édition des connecteurs



Articulateur virtuel



Diagnostic



Artegral<sup>®</sup> by Merz - DeltaForm<sup>®</sup> by Merz  
Canduloform<sup>®</sup> II NFC by Candulor - Vitapan<sup>®</sup> by Vita  
Opera System<sup>®</sup> by Euromax-Monaco

Bibliothèques d'anatomie



Délimitation de la zone de fraisage



Plateau Multi-die



Bridge 13 éléments



**DWOS Gestion de l'Implant**



Design de la courbe de barre : personnalisation de sa position



Barre implantaire position



Bridge implantaire

**DWOS Prothèse Partielle Amovible**



Couronne télescopique sur selle position



Définition de l'axe d'insertion position

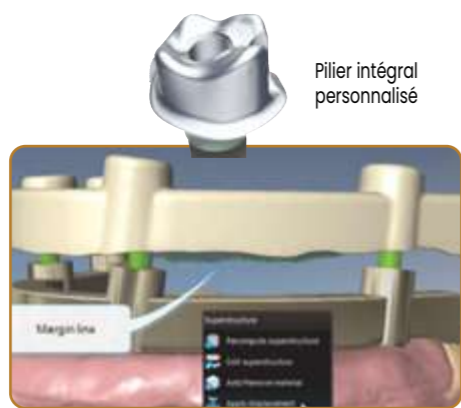

Pilier intégral personnalisé



Suprastructure



Bridge implantaire



Combinata



Détection automatique des contre-dépouilles



Pilier zircone sur embase titane



Bridge implantaire avec gencive



Vis de cicatrisation



Scan d'embase pour implantologie



Châssis

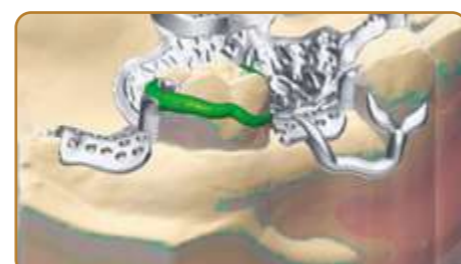

Crochet personnalisé

**DWOS Modèle Virtuel**

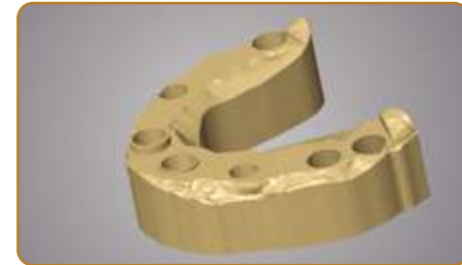

Occluseur Witlaken



**DWOS Archivage Orthodontie**



Edition interactive des coordonnées du modèle

**DWOS Prothèse complète**



Bibliothèque de dentition

**DWOS Gouttières**

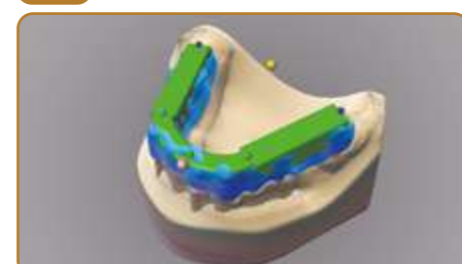

Aplatissement de la gouttière

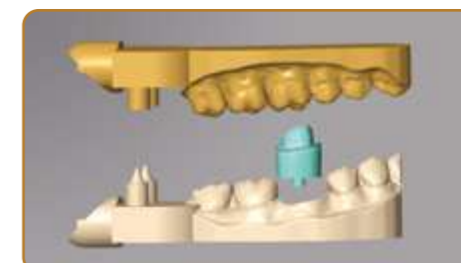
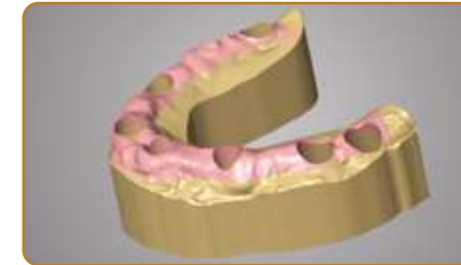

Extraction virtuelle de moignons



Modèle d'étude



Positionnement des dents



Occlusion avec l'articulateur virtuel



Pins amovibles ou duplicata



Archivage orthodontique



Prothèse complète



Gouttière



## Fonctionnalités DWOS



Méthode alternative pour la conception rapide et facile des restaurations de base.

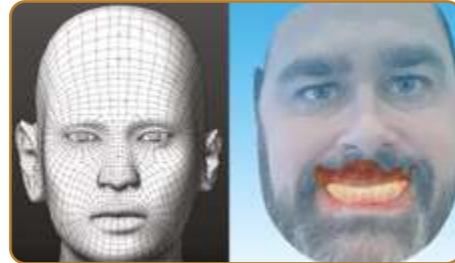

IMPORTER LE SCAN DU VISAGE : Permet de présenter au patient un rendu réaliste du traitement.



AFFICHAGE DES TEXTURES ET COULEURS : Les scans importés peuvent être affichés dans leur couleur et avec leur texture.



Modèle virtuel : Améliorer la modélisation de la gencive amovible



Modèle virtuel : Type de moignon optimisé pour les imprimantes 3D



ARTICULATEUR VIRTUEL : Modification de l'occlusion dans l'articulateur virtuel



**DWOS EASY est un méthode alternative pour la conception rapide et facile des restaurations de base.**

De la numérisation à la conception et à l'export de fichiers il s'agit d'un flux de travail simplifié qui vous guide tout au long du processus pour créer facilement des restaurations CFAO. **Un flux de travail intuitif rationalisé.**



DWOS Easy pour les cas de Bridges, Couronnes, Implants

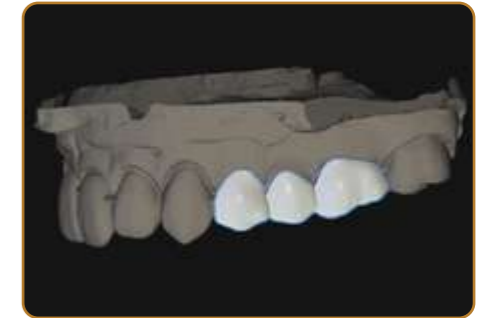

Bridge



Design Full Anatomy



Création de pilier personnalisé



Traitement du Scan intraoral

## Chairside

Le logiciel de conception autonome ouvert peut être combiné avec un scanner intraoral ou un scanner d'empreintes, ainsi qu'à une fraiseuse pour créer une solution complète en clinique.



Exemple de réalisation.



Examen de l'alignement du scan et nettoyage.



Tooth chain



Ligne marginale



Transformation anatomique



Nesting



Implant



Unitaire



Onlay - Inlay - Overlay



Faux moignon



Richmond



Bridge Maryland





## coDiagnostiX : Chirurgie prothétiquement guidée

coDiagnostiX™ permet une communication optimale du projet prothétique entre le chirurgien dentiste et le prothésiste grâce à la plateforme "Synergy". La plateforme de modélisation DWOS intègre une interaction directe avec le logiciel de planification coDiagnostiX™. L'intégration avec le logiciel DWOS vous permet la mise en charge immédiate de vos provisoires réalisés sur la base de votre planification.

### dwos synergy : Connectivité intégrée

Plateforme de communication en temps réel entre le chirurgien-dentiste : **coDiagnostiX Clinique** et le prothésiste dentaire : **coDiagnostiX Producteur**



dwos synergy

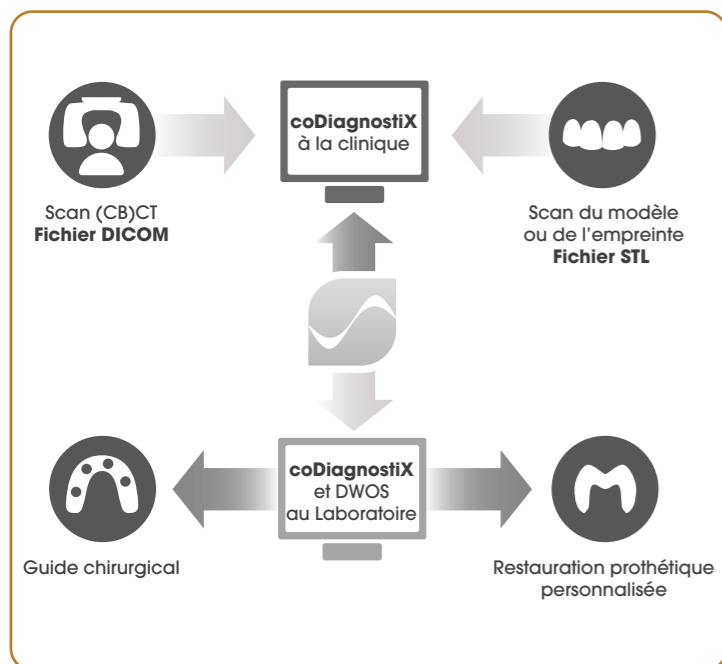
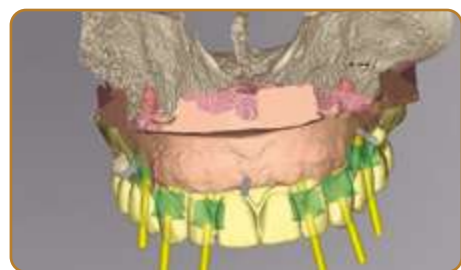

**PROCESSUS** : Planifiez vos cas via une interface intuitive et une plateforme d'échanges instantanés avec vos partenaires.

- 1 Réalisation de la conception prothétique
- 2 Import des fichiers DICOM et STL (Matching)
- 3 Positionnement optimal des implants.
- 4 Conception du guide chirurgical en fonction du support osseux, des dents et des gencives.
- 5 Transmission du plan de positionnement des implants.
- 6 Fabrication des restaurations prothétiques personnalisées ou des façonneurs gingivaux.
- 7 Fabrication numérique du guide chirurgical et des autres éléments prothétiques, si nécessaire.

**Bibliothèque ouverte** : environ 6000 implants référencés et plus de 60 fabricants parmi les plus grandes marques.



## Mobilier

Aménagement personnalisé

Étude avec plan  
et devis gratuits.  
Installation dans  
toute la France.

CONTACTEZ-NOUS  
POUR PLUS  
D'INFORMATIONS



**Euromax-Monaco vous guide dans le choix de la solution idéale pour votre Laboratoire ou votre Cabinet. Nous vous proposerons l'étude de l'aménagement de votre espace de travail avec plan et devis gratuits. Nous assurons l'installation dans toute la France.**

- Le choix soigné des matériaux de première qualité,
- Les meilleures solutions ergonomiques et techniques,
- Le respect des règles de sécurité.

Quelques réalisations :







**ARCO**  
Usinage 4 axes - Sous eau

**OPERA**  
SYSTEM



4 axes



Vitro céramique



6 outils



Webcam intégrée



Pilier personnalisé



Ecran tactile



Humide



Humide

**Usinage rapide et précis : Restaurations en ~10 minutes**  
Compresseur intégré - Plug & Play\*



Dimensions (L x P x H)  
471 x 522 x 507 mm

Poids  
~ 66 kg

Nombre d'axes simultanés  
4

Précision de répétabilité  
3 microns

Broche asynchrone SFZ 170P  
Vitesse de rotation 100 000 tours / minute

Changeur d'outil automatique  
6 outils

Fonctionnement intuitif  
Ecran tactile, porte automatique, PC intégré

Montage du bloc facile  
En 1 clic : serrage de bloc automatique

Eau claire  
Aucun additif nécessaire.

\*Prêt à fonctionner



Premitted Nanoceramic Feldspath Zirconia PMMA Lithium disilicate Lithium silicate Castable resin



**ARCO**  
À PARTIR DE  
**~700 € TTC**  
PAR MOIS\*  
**-5%**



**PREMIUM+**  
Usinage 4 axes - Sous eau

**OPERA**  
SYSTEM



4 axes



3 blocs



8 outils



Vitro céramique



Pilier personnalisé



Webcam intégrée



Humide

**Circuit de refroidissement intégré avec pompe et filtre**  
Pas d'aspiration nécessaire



Dimensions (L x P x H)  
360 x 451 x 471 mm

Poids  
~ 50 kg

Nombre d'axes simultanés  
4

Précision de répétabilité  
±3 microns

Broche synchrone SFN 300 P  
Vitesse de rotation  
Jusqu'à 80 000 tours/minute  
P. nominale 300 W - P. utile maximale 800 W

Changeur d'outil automatique  
8 outils

Mouvement des axes XYZ  
80 X 60 X 40 mm

Consommation d'air sec comprimé  
Env. 35 l/min à 4 bars



**PREMIUM+**  
À PARTIR DE  
**~490 € TTC**  
PAR MOIS\*  
**-5%**



Premitted Nanoceramic Feldspath Zirconia PMMA Lithium disilicate Lithium silicate Castable resin





## EASY4 Edition

Usinage 4 axes - À sec

- 4 axes
- 7 outils
- CoCr
- 1 disque
- Sec



OPERA SYSTEM



## EASY5+

Usinage 5 axes - À sec

- 5 axes
- option 3 blocs à sec
- 16 outils
- Sec
- CoCr
- Webcam Intégrée
- Serrage automatique des disques
- Ioniseur Intégré
- Caméra Intégrée



OPERA SYSTEM

**Cabine de travail étanche : Excellente protection à la poussière - Espace de travail sécurisé - Eclairage de l'aire de travail. Epaisseur de disques de 10 à 25 mm**



Dimensions (L x P x H)  
400 x 385 x 410 mm

Poids  
~ 45 kg

Nombre d'axes simultanés  
4

Précision de répétabilité  
± 5 microns

Broche asynchrone SF 170  
Vitesse de rotation jusqu'à 60 000 tours/minute  
P. nominale 170 W - P. utile maximale 240 W

Changeur d'outil automatique  
7 outils

Mouvement des axes XYZ  
100 x 98 x 40 mm

Consommation d'air sec comprimé  
Env. 80 l/min à 7 bars

### EASY4

À PARTIR DE  
~340 € TTC  
PAR MOIS\*

-5%

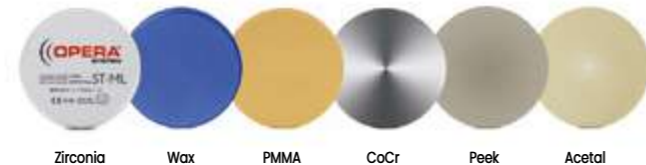

Zirconia Wax PMMA CoCr Peek Acetal

**Technologie Direct Disc : serrage des disques sans outils Ioniseur intégré Caméra intégrée Epaisseur de disques jusqu'à 40 mm**



Dimensions (L x P x H)  
450 x 545 x 630 mm

Poids  
~ 91 kg

Nombre d'axes simultanés  
5 axes : 3 axes linéaires et 2 axes rotatifs (A et B)

Précision de répétabilité  
±3 microns

Mandrin synchrone SFK 300P  
Vitesse de rotation : jusqu'à 60 000 tours/minute  
P. nominale 300 W - P. utile maximale 500 W

Changeur d'outil automatique  
16 outils

Consommation Air  
ioniseur désactivé :  
env. 50 l/min à 6 bars, 64 l/min à 8 bars  
ioniseur activé :  
env. 80 l/min à 6 bars, 102 l/min à 8 bars

### EASY5+

À PARTIR DE  
~600 € TTC  
PAR MOIS\*

-5%

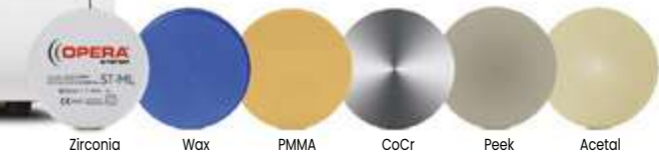

Zirconia Wax PMMA CoCr Peek Acetal

### OPTION 3 blocs à sec :



Monoceramic Zirconia PMMA Costabile resin





**TARGA**

Usinage 5 axes - À sec & sous eau

**OPERA**  
SYSTEM



**TARGA**

Précise, rapide, fiable

- 5 axes
- 60 blocs
- 16 outils
- 10 disques
- vitro-céramique
- Serrage automatique des disques
- 60 premitted
- CoCr - Titane
- Ioniseur intégré
- Humide
- Sec
- Caméra intégrée



**Précision, puissance, rapidité, fiabilité. Avec la machine à usiner haut de gamme TARGA vous disposez d'un outil de très haute précision vous permettant de répondre à toutes les demandes.**

**TARGA**

À PARTIR DE

~1200 € TTC

PAR MOIS\*

**-5%**

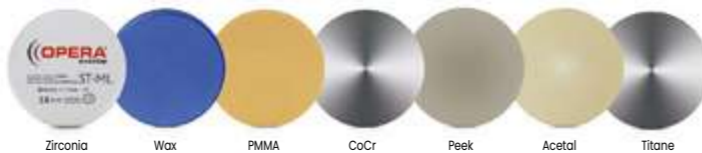

**Technologie Direct Clean : permet de basculer facilement entre l'usinage humide et sec. En plus des ioniseurs intégrés et de la ventilation active de l'espace de travail, TARGA dispose également d'une fonction intelligente de séchage.**

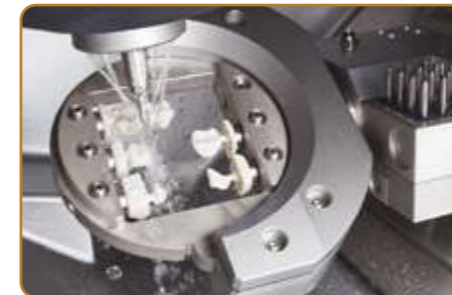

Usinage sous eau intégré



Chargeur automatique 10 disques



16 outils



Disques de 10 à 40 mm  
Ø98,5 mm



140 plateformes de piliers  
préfabriqués en titane et CrCo



Usinage de blocs sur un support  
pour 6 blocs type Cerec®

**Un usinage plus rapide avec des résultats encore plus cohérents et une durée de vie plus longue de la broche. Axe de rotation A de 360 degrés / Axe de rotation B (5ème axe) de ± 35 degrés.**

Dimensions (L x P x H)  
580 x 600 x 700 mm

Poids  
~ 149 kg

Nombre d'axes simultanés  
5

Précision de répétabilité  
± 3 microns

Broche synchrone haute précision  
Vitesse de rotation jusqu'à 80 000 tr/min  
Puissance maximale 800 watts

Changeur d'outil automatique  
16 outils

Chargeur automatique  
10 disques - support 60 blocs

Épaisseur de disques  
10 à 40 mm - Ø 98 mm

Consommation Air  
Ioniseur désactivé : env. 50 l/min à 6 bars, 65 l/min à 8 bars  
Ioniseur activé : env. 100 l/min à 6 bars, 110 l/min à 8 bars







## PRO-EXPERT 5+

Usinage 5 axes - À sec & sous eau

OPERA SYSTEM

- 5 axes
- 24 blocs
- 8 disques
- vitro-céramique
- 48 prémillés
- CoCr - Titane
- 16 outils
- Rumide en option
- Sec
- Ioniseur intégré



## PRO-EXPERT 5+

Kit humide en option

La PRO-EXPERT 5+ est conçue pour l'usinage à sec et sous eau. Avec le kit humide en option (pompe externe), vous pourrez usiner tous les types de vitrocéramique et le titane !



Chargeur automatique 8 disques



Option kit humide



Large gamme d'applications



KIT HUMIDE  
-10%

4800 € TTC  
4320 € TTC



Option usinage lubrifié    Guidage de l'air    Traitement liquide

**Cabine de travail étanche :**  
Excellente protection à la poussière.  
Espace de travail sécurisé - Eclairage de l'aire de travail.  
Chargeur automatique 8 disques.



PRO-EXPERT 5  
À PARTIR DE  
~800 € TTC  
PAR MOIS\*

-5%

Dimensions (L x P x H)  
692 x 445 x 540 mm

Poids  
~ 95 kg

Nombre d'axes simultanés  
5

Précision de répétabilité  
±3 microns

Mandrin haute fréquence Jäger  
Vitesse de rotation Jusqu'à 60 000 tours/minute  
P. nominale 300 W - P. utile maximale 600 W

Changeur d'outil automatique  
16 outils

Consommation d'air sec comprimé  
7 bars min - 80 l/min

Axe de rotation A de 360 degrés  
Axe de rotation B (5ème axe) de ± 30 degrés  
Engrenage de type Harmonic Drive\*

OPTION Humide

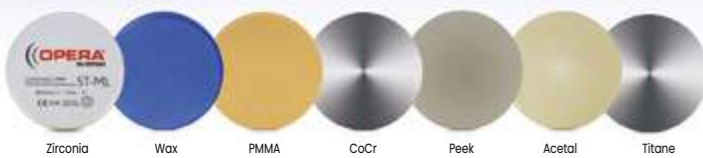

## Outils de fraisage

|    |                            |        |             |    |                            |        |            |    |                               |        |             |
|----|----------------------------|--------|-------------|----|----------------------------|--------|------------|----|-------------------------------|--------|-------------|
| 1  | Universal - 0,3 mm         | 5 axes | U030-R2-40  | 18 | Zircon Traité - 1 mm       | 5 axes | Z100-R2-40 | 35 | Composites Diamanté - 1 mm    | 4 axes | C100-RID-35 |
| 2  | Universal plate - 0,5 mm   | 5 axes | U050-F2-40  | 19 | Zircon Traité - 2 mm       | 5 axes | Z200-R3-40 | 36 | Composites Diamanté - 2 mm    | 4 axes | C200-RID-35 |
| 3  | Universal - 0,6 mm         | 5 axes | U060-R2-40  | 20 | Metal CoCr - 0,6 mm        | 5 axes | M060-R2-35 | 37 | Zircon Traité - 1 mm          | 4 axes | Z100-R2-35  |
| 4  | Universal plate - 1,2 mm   | 5 axes | U120-F2-40  | 21 | Metal CoCr - 1 mm          | 5 axes | M100-R2-35 | 38 | Zircon Traité - 2 mm          | 4 axes | Z200-R3-35  |
| 5  | WAX PMMA - 1 mm            | 5 axes | P100-R2-40  | 22 | Metal CoCr - 1,2 mm        | 5 axes | M120-T2-35 | 39 | Zircon Diamanté - 0,6 mm      | 4 axes | Z060-R2D-35 |
| 6  | WAX PMMA - 2 mm            | 5 axes | P200-R2-40  | 23 | Metal CoCr - 2 mm - 4 cuts | 5 axes | M200-R4-35 | 40 | Zircon Diamanté - 1 mm        | 4 axes | Z100-R2D-35 |
| 7  | WAX PMMA - 2,5 mm          | 5 axes | P250-FI-40  | 24 | Universel - 0,3 mm         | 4 axes | U030-R2-35 | 41 | Zircon Diamanté - 1,2 mm      | 4 axes | Z120-F2D-35 |
| 8  | WAX PMMA - 1 mm - 1 cut    | 5 axes | P100-RI-40  | 25 | Universel plate - 0,5 mm   | 4 axes | U050-F2-35 | 42 | Zircon Diamanté - 2 mm        | 4 axes | Z200-R3D-35 |
| 9  | WAX PMMA - 2 mm - 1 cut    | 5 axes | P200-RI-40  | 26 | Universel - 0,6 mm         | 4 axes | U060-R2-35 | 43 | Vitrocéramique - 0,6 mm       | 4 axes | G060-R-35   |
| 10 | Composites - 1 mm          | 5 axes | C100-R2-40  | 27 | Universel plate - 1,2 mm   | 4 axes | U120-F2-35 | 44 | Vitrocéramique - 1 mm         | 4 axes | G100-R-35   |
| 11 | Composites - 2 mm          | 5 axes | C200-R2-40  | 28 | WAX PMMA - 1 mm            | 4 axes | P100-R2-35 | 45 | Vitrocéramique - 2,6 mm       | 4 axes | G260-T-35*  |
| 12 | Composites Diamanté - 1 mm | 5 axes | C100-RID-40 | 29 | WAX PMMA - 2 mm            | 4 axes | P200-R2-35 | 46 | Vitrocéramique - 2,4 mm       | 4 axes | G240-R35*   |
| 13 | Composites Diamanté - 2 mm | 5 axes | C200-RID-40 | 30 | WAX PMMA - 2,5 mm          | 4 axes | P250-FI-35 | 47 | Vitrocéramique plate - 1,2 mm | 4 axes | G120-T-35   |
| 14 | Zircon Diamanté - 0,6 mm   | 5 axes | Z060-R2D-40 | 31 | WAX PMMA - 1 mm - 1 cut    | 4 axes | P100-RI-35 | 48 | Metal CoCr - 0,6 mm           | 4 axes | M060-R2-32  |
| 15 | Zircon Diamanté - 1 mm     | 5 axes | Z100-R2D-40 | 32 | WAX PMMA - 2 mm - 1 cut    | 4 axes | P200-RI-35 | 49 | Metal CoCr - 1 mm             | 4 axes | M100-R2-32  |
| 16 | Zircon Diamanté - 1,2 mm   | 5 axes | Z120-F2D-40 | 33 | Composites - 1 mm          | 4 axes | C100-R2-35 | 50 | Metal CoCr - 1,2 mm           | 4 axes | M120-T2-32  |
| 17 | Zircon Diamanté - 2 mm     | 5 axes | Z200-R3D-40 | 34 | Composites - 2 mm          | 4 axes | C200-R2-35 | 51 | Metal CoCr - 2 mm             | 4 axes | M200-R2-32  |
|    |                            |        |             |    |                            |        |            | 52 | Metal CoCr - 2 mm - 4 cuts    | 4 axes | M200-R4-32  |

Universel Permet d'usiner : PMMA-Wax (K), Zircon traité (Z), Composite (C)

Exclusivement pour l'usinage humide : 35-36-37-38-39-40 (les 26-27-28-29-30 peuvent être utilisées pour l'usinage humide et/ou sec)

\*Les fraises G260-T-35 conviennent aux utilisateurs de la version CAM antérieure à 7.0 / pour la nouvelle version CAM 7.0 utiliser les fraises G240-R35





## DENTAL CAM 8

Logiciel d'usinage

OPERA SYSTEM

# VERSION 8

Plus rapide  
Plus ergonomique  
Nouvelles fonctions

1 PC  
=poste de pilotage  
pour 3 machines



Grande vitesse d'usinage pour un résultat parfait. Les temps d'usinage ont pu être encore nettement améliorés grâce à de nouvelles stratégies d'usinage. Un gain de temps significatif allant jusqu'à 33 % est obtenu lors du fraisage du zircon et du PMMA.

- Liste de matériaux disponibles élargie et ajournée régulièrement
- Mises à jour du logiciel récurrentes
- Augmentation de la précision d'usinage
- Logiciel plus intuitif et interface plus claire et conviviale
- Correction de certains bugs ; fiabilité accrue
- Dépannage intelligent : le guide interactif sur le *Dental Portal* vous permet de vous auto-dépanner pour certaines erreurs
- Tableau de maintenance amélioré pour vous faciliter l'exécution des tâches



Interface claire et conviviale



Plus intuitif, meilleurs résultats



Stratégies d'usinage plus rapides



Nouvelle visualisation d'usinage

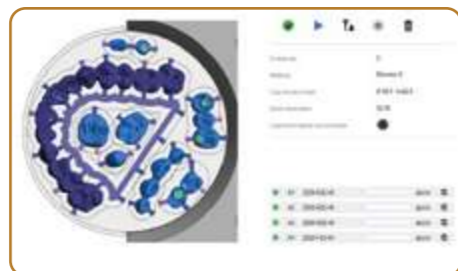

Plus rapide, plus précis



Liste des usinages programmés



## MASTER HT

Four céramique et cristallisation



OPERA SYSTEM



200 programmes  
+ 50 programmes  
Haute Température



Cuisson  
haute  
température



Contrôle total  
du processus  
de cuisson



Moufle Quartz :  
rayonnement  
thermique homogène



Max.  
1200°C

MASTERHT  
OPERA SYSTEM



200 programmes libres pour toutes les céramiques conventionnelles + 50 programmes à haute température conçus pour les céramiques à base d'alumine, les vitrocéramiques, les disilicate de lithium et les cycles de cuisson longue durée.



MASTER HT  
-20%

~93 € TTC  
PAR MOIS\*

\*INCLUS POMPE  
À VIDE



Quartz muffle



Thermo Tray  
(optional)

Moufle avec tube en quartz : Permet un rayonnement thermique homogène pour des résultats optimaux de cuisson des zones cervicales aux bords libres. Le refroidissement est rapide pour réduire le temps d'attente entre deux cycles.

Dimensions (L x P x H) : 230 x 240 x 570 mm

Poids ~13,5 Kg

Température maximale : 1200°C

Température maximale de cuisson : 1180°C

Nombre de programmes : 200 prog. libres + 50 Haute T°

Vitesse de montée en température : 1 à 120°C

Signal acoustique

Permet de connaître le statut du four à distance

Port USB Permet de charger les programmes facilement

Ecran LCD - Affichage numérique intuitif en couleur

Dimensions chambre de chauffe : ø 95 x H 65 mm

Dimensions socle de cuisson : ø 90 mm

Plage de T° : 100°C à 1100°C - 110°C à 1180°C

Alimentation secteur

CA 110-120V, 50/60Hz - CA 200-240V, 50/60Hz

Consommation max. : 110V - 15 A - 230V - 8 A

Garantie 3 ans pièces détachées

Hors transport et main d'œuvre

Moufle : 3 ans ou 3000 H de travail Pompe à vide : 1 an





## Sintra CS

Four de sinterisation



Facile et intuitif



Ultra-rapide



Multifonction



Plug & Play

Micro-stratification de surface sur FULL ZIRCON & FULL EMAX

10 MINUTES

SINTERISATION DE ZIRCON

19 MINUTES



**Sintra CS est un four innovant, ergonomique et ultra-rapide !  
Frittage d'une couronne en moins de 20 minutes.**

Contactez-nous pour plus d'informations

|  |
|--|
| T° maximale 1750°C                               |
| T° max de sinterisation 1600 °C                  |
| Rampe de température 10°C par seconde            |
| Étapes programmables illimitées                  |
| Nombre de programmes 3                           |
| Poids ~43Kg                                      |
| Dimensions (L x H x P) 313 x 610 x 375           |
| Connexion port réseau WiFi ou Rj45               |
| Consommation énergie 1800W                       |
| Dimensions Chambre de frittage cylindrique 70 mm |
| Tension secteur AC 100V - 240V                   |
| Fréquence d'alimentation 50/60Hz                 |
| Garantie 1 an (+résistances)                     |
| Capacité maximale 15                             |
| Table de sinterisation Modulable                 |



## Sintra CS

Innovant, ergonomique, ultra-rapide



Sinterisation zircon  
19 minutes



Micro-stratification de surface  
Full zircon & Full emax  
10 minutes



Cristallisation  
19 minutes

**Facile & intuitif :** Interface utilisateur confortable et simple à utiliser

**Multifonction :** Cristallisation, Séchage, Glaçage

**Plug & play :** Aucune installation, n'est nécessaire

**Compatible avec toutes les zircons du marché :** Système ouvert, programmable pour tout type de zircon ; possibilité de s'adapter à de futurs matériaux.

**Productivité :** Peut contenir jusqu'à 3 plateaux empilables.

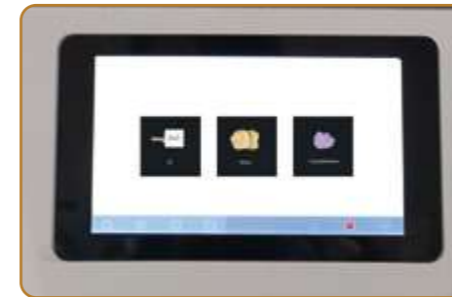

Grand écran tactile LCD  
Affichage graphique efficace et clair.



Table extra large,  
capacité de frittage de 70 mm  
Ex : 5 couronnes individuelles  
ou bridge jusqu'à 7 couronnes.



Choix illimité d'étapes de chauffage, de refroidissement et de durées de maintien.



Refroidissement rapide en phase finale qui permet de tenir une couronne à la main.



Inclus :  
1 plateau de sinterisation  
2 coupelles réfractaires  
1 sac de billes



Accès très pratique, pour le chargement et le déchargement des couronnes.

**Connectivité via WIFI ou liaison RG45 :** Le four peut être surveillé et commandé à distance à partir d'un PC, smartphone ou tablette. Cette connectivité fournit également les mises à niveau en ligne des versions logicielles, les téléchargements de programmes et les diagnostics du système.





## ZR PROD

Four de sintérisation zircone



9 programmes personnalisables



Affichage LED 7 segments



Verrouillage électronique de porte



Température maximale 1650°C



Réglage numérique précis de la T° jusqu'à 4 niveaux



## ZR SPEED

Four de sintérisation zircone



Cycle classique : 132 min ou rapide : 73 min



Cuisson haute précision



Régénération des éléments chauffants



Température maximale 1650°C



30 programmes



Le four de sintérisation ZR PROD est un four de frittage économique et compact. Coupelle de frittage d'un diamètre de 100 mm et jusqu'à 20 éléments unitaires.

Fonction "Cycle Rapide" : avec ZR SPEED, frittez votre zircone Opera System Viva en environ 2 heures seulement ! Grâce à la fonction "Cycle rapide" le frittage de vos restaurations en zircone n'a jamais été aussi court et efficace.



**ZR PROD**  
**-5%**  
**~105 € TTC**  
PAR MOIS\*



|  |
|--|
| Dimensions (L x P x H) : 400 x 400 x 600                   |
| Poids ~ 55Kg   |
| Hauteur chambre de chauffe : 42 mm                         |
| Température maximale : 1650°C                              |
| Coupelle de frittage : 1 x 100 / 30 mm                     |
| Éléments chauffants : 4 x MoSi <sub>2</sub> - Standard     |
| Tension : 220-240 V / 50/60 Hz                             |
| Puissance max. : 1300 W                                    |
| Consommation d'énergie/cycle kWh l : 3,8                   |
| Thermocouple : PtRh-Pt 140 mm, Type S                      |
| Taux de chauffage max. programmable : 30°C / Min           |
| Temps de chauffage le plus court à 1500°C à 230 V : 61 min |
| Temps de refroidissement le plus court à 300°C : 148 min.  |
| Durée du processus : 239 min. (incl tps à demeure 30 min.) |



**ZR SPEED**  
**-10%**  
**~178 € TTC**  
PAR MOIS\*

|  |
|--|
| Dimensions (L x P x H) : 390 x 500 x 790                     |
| Poids ~ 60Kg   |
| Température max. de sintérisation : 1650°C                   |
| Nombre de programmes : 30 programmes paramétrables           |
| Productivité : 60 couronnes simples ou disque de frittage    |
| Capacité de la chambre de chauffe<br>2 coupelles Ø 120/30 mm |
| Ecran : Affichage LCD - 4 niveaux                            |
| Précision de la température à 1500°C +/- 3°C                 |
| Thermocouple : PtRh-Pt, type S                               |
| Éléments chauffants: High-quality molybdenum-disilicid       |
| Alimentation électrique disponible 200-240 V ; 50/60 Hz      |
| Puissance max. 3200 W  |



## Compresseurs



**AC310**  
-10%  
À PARTIR DE  
~92 € TTC  
PAR MOIS\*



- Compresseur sans huile
- Dessiccateur à absorption et échangeur air
- Triple filtration de l'air
- Cuve avec revêtement interne alimentaire anticorrosion bactéricide
- 3 années de garantie



**AC310Q**  
-10%  
À PARTIR DE  
~104 € TTC  
PAR MOIS\*

Réservoir  
45 litres

\*Offres de financement - sous réserve d'acceptation de votre dossier auprès de la société de financement :  
5232 € TTC -> 4708 € TTC soit environ 92 € TTC par mois sur 60 mois pour l'achat du modèle nu AC310  
6240 € TTC -> 5616 € TTC soit environ 104 € TTC par mois sur 60 mois pour l'achat du modèle capoté AC310Q

### AC 310 & AC 310 Q

MONO ou TRIPHASÉ - Compresseur sans huile

| PROPRIÉTÉS              | AC 310 (NU)       | AC 310 Q (CAPOTÉ) | ARMOIRE         |
|-------------------------|-------------------|-------------------|-----------------|
| Débit de l'air          | 140 l/mn à 7 Bars | 140 l/mn à 7 Bars | -               |
| Pression                | 8 à 10 Bars       | 8 à 10 Bars       | -               |
| Réservoir               | 45 litres         | 45 litres         | -               |
| Dimensions L x l x H mm | 620 x 520 x 750   | 720 x 600 x 970   | 870 x 700 x 887 |
| Poids                   | ± 73 Kg           | ± 94 Kg           | ± 84 Kg         |
| Niveau sonore           | 73 dB (A)         | 68 dB (A)         | 51 dB (A)       |



**ARMOIRE**  
-10%  
2347 € TTC  
2112 € TTC

## Aspiration

**COMPACT CAM**  
-10%  
1730 € TTC  
1557 € TTC



**SILENT COMPACT CAM**  
ASPIRATION POUR UNITÉS FAO  
REF 29342000

| PROPRIÉTÉS                              |                                |
|---|--------------------------------|
| Débit volumique (max.)                  | 2500 l/min (230 V)             |
| Dépression, max.                        | 219 hPa - 3.2 psi              |
| Technique de moteur                     | Collecteur                     |
| Technique de filtration                 | Sans sac                       |
| Qualité du filtre                       | Classe M selon EN - 60335-2-69 |
| Interface CFAO                          | Prise RJ 45                    |
| API: signal d'entrée / signal de sortie | 2 x                            |
| Fusible sur entrée secteur              | 8 A                            |
| Nombre de canaux d'aspiration           | 1                              |
| Pression acoustique (LpA)               | 56,9 dB(A)                     |
| Dimensions (l x h x p)                  | 245 x 440 x 500 mm             |
| Ø tubulure d'aspiration                 | int. 35 mm ext. 40 mm          |
| Capacité du tiroir à poussière          | ~2,6 l                         |

**POWER CAM EC**  
-10%  
3224 € TTC  
2900 € TTC



**SILENT POWER CAM EC**  
ASPIRATION POUR UNITÉS FAO  
REF 29390000

| PROPRIÉTÉS                              |  |
|---|--|
| Débit volumique (max.)                  | 3984 l/min - 2.34 ft³/s  |
| Dépression, max.                        | 257 hPa - 3.2 psi  |
| Technique de filtration                 | Sans sac   |
| Qualité du filtre                       | Classe M selon EN - 60335-2-69   |
| Interface CFAO                          | Prise RJ 45  |
| API: signal d'entrée                    | 2 x turbine niveau d'aspiration 1, turbine niveau d'aspiration 2, turbine à l'arrêt, nettoyage du filtre |
| API: signal de sortie                   | 2 x nettoyage du filtre - messages d'état  |
| Fusible sur entrée secteur              | 15 A(T)  |
| Nombre de canaux d'aspiration           | 1  |
| Pression acoustique (LpA)               | 56,9 dB(A)   |
| Poids (à vide) & Dimensions (l x h x p) | ~18 kg 270x535x540 mm  |
| Ø tubulure d'aspiration                 | 42 mm  |
| Capacité du tiroir à poussière          | ~7 l   |



**MAV RS30-10/200**  
-10%  
À PARTIR DE  
~135 € TTC  
PAR MOIS\*

Réservoir  
200 litres

- Sécheur par réfrigération
- Purge automatique
- Compact, robuste, silencieux



**SPR 3T-10**  
-10%  
À PARTIR DE  
~173 € TTC  
PAR MOIS\*

Réservoir  
30 litres

- Sécheur par réfrigération
- Purge automatique
- Compact, robuste, silencieux



### SPR 3T-10

MONO - Compresseur sans huile

| PROPRIÉTÉS     |                                 |
|----------------|---------------------------------|
| Débit de l'air | 200 l/mn à 10 Bars              |
| Réservoir      | 30 litres intégrés              |
| Dimensions     | L 992 mm x l 670 mm x H 1155 mm |
| Poids          | 126 Kg                          |
| Niveau sonore  | 55 dB (A)                       |
| Moteur         | 2,2 kw                          |

### COMPRESSEURS À VIS ET SÉCHEUR

| PROPRIÉTÉS     | MAV RS 30-10/200     | MAV RS 40-10/200     |
|----------------|----------------------|----------------------|
| Type           | MONOPHASE            | TRIPHASE             |
| Débit de l'air | 240 l/mn à 10 Bars   | 320 l/mn à 10 Bars   |
| Réservoir      | 200 litres           | 200 litres           |
| Dimensions     | 1420 x 575 x 1255 mm | 1420 x 575 x 1255 mm |
| Poids          | 187 Kg               | 191 Kg               |
| Niveau sonore  | 61 dB                | 61dB                 |
| Moteur         | 3 ch / 2,2 kw        | 4 ch / 3 kw          |

\*Offres de financement - sous réserve d'acceptation de votre dossier auprès de la société de financement :  
7600 € TTC -> 6840 € TTC soit environ 135 € TTC par mois sur 60 mois pour l'achat du modèle MAV RS 30-10/200  
9920 € TTC -> 8928 € TTC soit environ 173 € TTC par mois sur 60 mois pour l'achat du modèle SPR 3T-10

**SILENT TS**  
-10%  
2256 € TTC  
2030 € TTC



**SILENT TS**  
ASPIRATION MONOPOSTE  
REF 29210050

| PROPRIÉTÉS  |                                |
|---|--------------------------------|
| Débit volumique (max.)  | 3300 l/min (230 V)             |
| Dépression, max.  | 200 hPa - 2.9 psi              |
| Technique de moteur   | Collecteur                     |
| Technique de filtration                                       | Sac filtrant                   |
| Qualité du filtre   | Classe M selon EN - 60335-2-69 |
| Puissance connectée maximale de la prise mobile de connecteur | 2000 W (230 V)                 |
| Puissance totale connectée                                    | 3400 W (230 V)                 |
| Fusible sur entrée secteur                                    | 2 x 15 A(T)                    |
| Nombre de canaux d'aspiration                                 | 1                              |
| Pression acoustique (LpA)                                     | 63 dB(A)                       |
| Dimensions (l x h x p)  | 224 x 591 x 564 mm             |
| Ø tubulure d'aspiration                                       | int. 32 mm - Ext. 40 mm        |
| Capacité du collecteur de poussière                           | 7,5 l                          |

**Z1 ECO**  
-10%  
3678 € TTC  
3310 € TTC



Pour poste de travail et machine outils

### Z1 ECO & Z1 CAM

ASPIRATION MONOPOSTE

| PROPRIÉTÉS                                   | Z1 ECO<br>Z1 ECO PRO      | Z1 CAM<br>Z1 CAM PRO      |
|--|---------------------------|---------------------------|
| Puissance d'aspiration                       | 700 W                     | 1200 W                    |
| Garantie du moteur*                          | 5000 h                    | 5000 h                    |
| Collecte des poussières                      | Eco : sac<br>Pro : tiroir | Eco : sac<br>Pro : tiroir |
| Prise 230V pour machines >1200W              | oui                       | non                       |
| Déclenchement automatique                    | oui                       | oui                       |
| Interface pour usineuse - prise 24V          | non                       | oui                       |
| Bluetooth                                    | oui                       | oui                       |
| Adaptateur pour rejet d'air extérieur        | oui**                     | oui**                     |
| Filtre de rejet d'air H14 (poussières cl. H) | oui**                     | oui**                     |
| Filtre à charbons actifs en rejet d'air      | oui**                     | oui**                     |
| Changement du moteur sans outils             | oui                       | oui                       |
| Couleur/matériaux de la porte modifiables    | oui**                     | oui**                     |

\*Changements des charbons non inclus \*\*option





## KATANA AVENCIA

Blocs CAD-CAM

Noritake

Céramique hybride photopolymérisable

Polissage mécanique



La Boîte de 5 Blocs -10%  
À PARTIR DE 125.10 € TTC

KATANA™ AVENCIA™ est un nouveau type de céramique hybride développée en combinant la technologie organique/inorganique et l'expérience du Fabricant.

1 boîte de 5 blocs 12 mm -10%  
139.00 € TTC  
125.10 € TTC

| Références |        |         |
|------------|--------|---------|
| A2         | 12 mm  | 3650-EU |
| A3         | 12 mm  | 3651-EU |
| A3,5       | 12 mm  | 3652-EU |
| A2         | 14L mm | 3686-EU |
| A3         | 14L mm | 3687-EU |
| A3,5       | 14L mm | 3688-EU |

1 boîte de 5 blocs 14L mm -10%  
146.00 € TTC  
131.40 € TTC

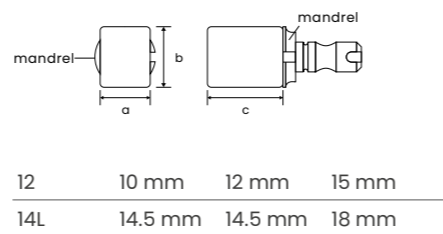

### Propriétés mécaniques :

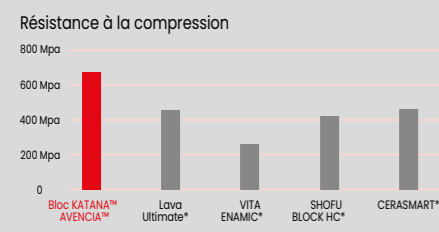
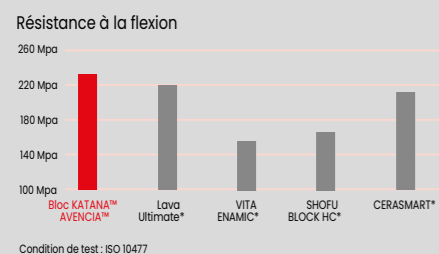

\* Marque déposée - N'est pas une marque Kuraray Noritake Dental Inc. Source: Kuraray Noritake Dental Inc.

### Polissage mécanique supérieur et durable dans le temps :

KATANA™ AVENCIA™ après polissage :

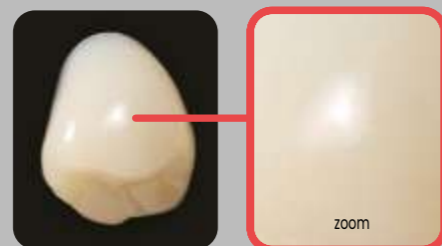

Rugosité de surface après 40 000 cycles de brossage :

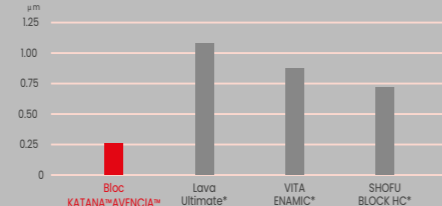

Conditions du test : Test d'usure de la brosse à dents avec dentifrice. Charge: 250 g  
\* Marque déposée - N'est pas une marque Kuraray Noritake Dental Inc.

### Excellente résistance à l'usure et moins d'usure sur l'émail opposé :

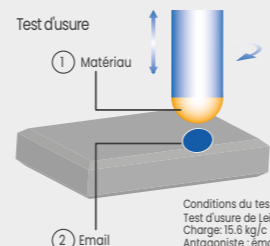
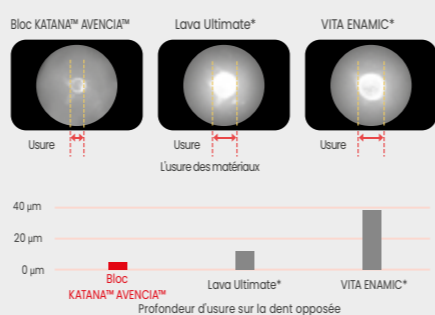

Conditions du test : Test d'usure de Leinfelder à l'ambiante dans l'eau, Charge: 15.6 kg/c. m<sup>2</sup>, 10,000 cycles, Antagoniste : émail bovin, poli avec papier N°1000  
Matériau : poli avec papier N°3000  
\* Marque déposée - N'est pas une marque Kuraray Noritake Dental Inc. Source: Kuraray Noritake Dental Inc.



## YML

Zircone Multicouches

Noritake

Solution Tout-en-un



Une nouvelle technologie multicouche, comprenant différents types de zircone, nouvellement développée avec plusieurs concentrations d'yttrium intégrées dans une structure teintée à quatre couches. Le résultat ? Une translucidité, une teinte et une résistance à la flexion progressive. Cette structure rend extrêmement facile la production de restaurations de haute qualité et naturelles, y compris des bridges monolithiques à longue portée.



## YML

Zircone Multi-Couches + résistance à la flexion progressive

### PROPRIÉTÉS

|                         |   |
|-------------------------|---|
| Résistance à la flexion | 750 à 1100 MPa                              |
| Composition             | Oxyde de zircone, oxyde d'yttrium, pigments |
| Transparence            | 45 % à 49 %                                 |
| Sintérisation           | 54min 1450°C ou 90min 1400°C ou 7h 1550°C   |

CE 1639

### DISQUE ZIRCONIE YML KATANA

| Teinte | Taille | Référence    | Tarif TTC | Teinte | Taille | Référence  | Tarif TTC |
|--------|--------|--------------|-----------|--------|--------|------------|-----------|
| A1     | 14mm   | OSYMLA1/14   | 220.50€   | B3     | 18mm   | OSYMLB3/18 | 264.80€   |
| A1     | 18mm   | OSYMLA1/18   | 264.80€   | B3     | 22mm   | OSYMLB3/22 | 308.70€   |
| A1     | 22mm   | OSYMLA1/22   | 308.70€   | C1     | 14mm   | OSYMLC1/14 | 220.50€   |
| A2     | 14mm   | OSYMLA2/14   | 220.50€   | C1     | 18mm   | OSYMLC1/18 | 264.80€   |
| A2     | 18mm   | OSYMLA2/18   | 264.80€   | C1     | 22mm   | OSYMLC1/22 | 308.70€   |
| A2     | 22mm   | OSYMLA2/22   | 308.70€   | C2     | 14mm   | OSYMLC2/14 | 220.50€   |
| A3     | 14mm   | OSYMLA3/14   | 220.50€   | C2     | 18mm   | OSYMLC2/18 | 264.80€   |
| A3     | 18mm   | OSYMLA3/18   | 264.80€   | C2     | 22mm   | OSYMLC2/22 | 308.70€   |
| A3     | 22mm   | OSYMLA3/22   | 308.70€   | C3     | 14mm   | OSYMLC3/14 | 220.50€   |
| A3,5   | 14mm   | OSYMLA3,5/14 | 220.50€   | C3     | 18mm   | OSYMLC3/18 | 264.80€   |
| A3,5   | 18mm   | OSYMLA3,5/18 | 264.80€   | C3     | 22mm   | OSYMLC3/22 | 308.70€   |
| A3,5   | 22mm   | OSYMLA3,5/22 | 308.70€   | D2     | 14mm   | OSYMLD2/14 | 220.50€   |
| A4     | 14mm   | OSYMLA4/14   | 220.50€   | D2     | 18mm   | OSYMLD2/18 | 264.80€   |
| A4     | 18mm   | OSYMLA4/18   | 264.80€   | D2     | 22mm   | OSYMLD2/22 | 308.70€   |
| B1     | 14mm   | OSYMLB1/14   | 220.50€   | D3     | 14mm   | OSYMLD3/14 | 220.50€   |
| B1     | 18mm   | OSYMLB1/18   | 264.80€   | D3     | 18mm   | OSYMLD3/18 | 264.80€   |
| B1     | 22mm   | OSYMLB1/22   | 308.70€   | D3     | 22mm   | OSYMLD3/22 | 308.70€   |
| B2     | 14mm   | OSYMLB2/14   | 220.50€   | NW     | 14mm   | OSYMLNW/14 | 220.50€   |
| B2     | 18mm   | OSYMLB2/18   | 264.80€   | NW     | 18mm   | OSYMLNW/18 | 264.80€   |
| B3     | 14mm   | OSYMLB3/14   | 220.50€   | NW     | 22mm   | OSYMLNW/22 | 308.70€   |

TARIFS DÉGRESSIFS selon quantité

Nous consulter







TARIF FIDÉLITÉ\*  
**-25%**

Blanche ou pré-teintée

**VIVA HT**  
Zircono Hautement Translucide

**PROPRIÉTÉS**

|                                |  |
|--------------------------------|--|
| Résistance à la flexion        | 1125 MPa   |
| Expansion thermique (25-500°C) | 9.9  |
| Composition                    | ZrO <sub>2</sub> + HfO <sub>2</sub> , Y <sub>2</sub> O <sub>3</sub> etc. |
| Transparence                   | 30,5 %   |
| Température de sinterisation   | 1500°C   |

Kuraray Noritake Dental Inc. **CE 0120**  
1621 Sakazu, Kurashiki, Okayama 710-0801, Japan

DISQUE ZIRCONO VIVA HT

BLANCHE HT OW (=WHITE)

| Teinte | Taille | Référence | Tarif TTC* |
|--------|--------|-----------|------------|
| HTOW   | 10mm   | OS5211/10 | 93.75€     |
| HTOW   | 14mm   | OS5212/14 | 116.25€    |
| HTOW   | 18mm   | OS5213/18 | 148.50€    |
| HTOW   | 22mm   | OS5214/22 | 183.75€    |
| HTOW   | 26mm   | OS5215/26 | 198.75€    |

DISQUES ZR  
À PARTIR DE  
**93.75€ TTC**

PRÉ-TEINTÉE HT 2W (=A2\*)

| Teinte | Taille | Référence | Tarif TTC* |
|--------|--------|-----------|------------|
| HT2W   | 10mm   | OS5225/10 | 93.75€     |
| HT2W   | 14mm   | OS5226/14 | 116.25€    |
| HT2W   | 18mm   | OS5227/18 | 148.50€    |
| HT2W   | 22mm   | OS5228/22 | 183.75€    |
| HT2W   | 26mm   | OS5229/26 | 198.75€    |

PRÉ-TEINTÉE HT 3W (=A3\*)

| Teinte | Taille | Référence | Tarif TTC* |
|--------|--------|-----------|------------|
| HT3W   | 10mm   | OS5286/10 | 93.75€     |
| HT3W   | 14mm   | OS5287/14 | 116.25€    |
| HT3W   | 18mm   | OS5288/18 | 148.50€    |
| HT3W   | 22mm   | OS5289/22 | 183.75€    |
| HT3W   | 26mm   | OS5290/26 | 198.75€    |

Tarifs dégressifs selon quantité : Nous consulter !



Zircono hautement translucide de qualité exceptionnelle et constante, et propose une esthétique remarquable. Cette zircono présente une haute résistance à la flexion : elle est idéale pour les armatures unitaires et les bridges longue portée. La gamme HT est adaptée aux armatures monolithiques.

DISQUE ZIRCONO VIVA HT-ML

| Teinte | Taille | Référence   | Tarif TTC* |
|--------|--------|-------------|------------|
| A1     | 14mm   | OS556942/14 | 172.00€    |
| A1     | 18mm   | OS556953/18 | 209.50€    |
| A1     | 22mm   | OS556964/22 | 247.00€    |
| A2     | 14mm   | OS556972/14 | 172.00€    |
| A2     | 18mm   | OS556983/18 | 209.50€    |
| A2     | 22mm   | OS556994/22 | 247.00€    |
| A3     | 14mm   | OS557002/14 | 172.00€    |
| A3     | 18mm   | OS557013/18 | 209.50€    |
| A3     | 22mm   | OS557024/22 | 247.00€    |
| A3,5   | 14mm   | OS557032/14 | 172.00€    |
| A3,5   | 18mm   | OS557043/18 | 209.50€    |

| Teinte | Taille | Référence   | Tarif TTC* |
|--------|--------|-------------|------------|
| B2     | 14mm   | OS557122/14 | 172.00€    |
| B2     | 18mm   | OS557133/18 | 209.50€    |
| B2     | 22mm   | OS557144/22 | 247.00€    |
| B3     | 14mm   | OS557152/14 | 172.00€    |
| B3     | 18mm   | OS557163/18 | 209.50€    |
| C2     | 14mm   | OS557212/14 | 172.00€    |
| C2     | 18mm   | OS557223/18 | 209.50€    |
| C3     | 14mm   | OS557242/14 | 172.00€    |
| C3     | 18mm   | OS557253/18 | 209.50€    |
| D3     | 14mm   | OS557302/14 | 172.00€    |

Tarifs dégressifs selon quantité : Nous consulter !

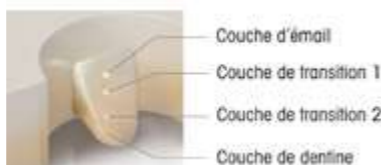

La lumière reflète l'opacité naturelle. Le montage céramique offre un rendu parfaitement naturel. Cette zircono est également dotée d'un dégradé de teintes naturelles.

- Dégradé de couleurs intégré - 4 couches
- Pas de trempage, pas de séchage !
- Réalisation de restaurations monolithiques exceptionnelles.
- Stratification possible.

Viva HT-ML présente une haute résistance à la flexion et est idéale pour les armatures unitaires et les bridges longue portée.



TARIF FIDÉLITÉ\*  
**-25%**

Multicouche & Pré-teintée

**VIVA HT-ML**  
Zircono Multi-Couches - Hautement translucide

**PROPRIÉTÉS**

|                                |  |
|--------------------------------|--|
| Résistance à la flexion        | 1125 MPa   |
| Expansion thermique (25-500°C) | 9.9  |
| Composition                    | ZrO <sub>2</sub> + HfO <sub>2</sub> , Y <sub>2</sub> O <sub>3</sub> etc. |
| Transparence                   | 30,5 %   |
| Température de sinterisation   | 1500°C   |

Kuraray Noritake Dental Inc. **CE 0120**  
1621 Sakazu, Kurashiki, Okayama 710-0801, Japan



TARIF FIDÉLITÉ\*  
**-25%**

Multicouche & Pré-teintée

**VIVA ST-ML**  
Zircono Super Translucide Multi-couches

**PROPRIÉTÉS**

|                                |  |
|--------------------------------|--|
| Résistance à la flexion        | 748 MPa  |
| Expansion thermique (25-500°C) | 9.8  |
| Composition                    | ZrO <sub>2</sub> + HfO <sub>2</sub> , Y <sub>2</sub> O <sub>3</sub> etc. |
| Transparence                   | 38 %   |
| Température de sinterisation   | 1550°C   |

Kuraray Noritake Dental Inc. **CE 0120**  
1621 Sakazu, Kurashiki, Okayama 710-0801, Japan

DISQUE ZIRCONO VIVA ST-ML

| Teinte | Taille | Référence  | Tarif TTC* |
|--------|--------|------------|------------|
| A1     | 14mm   | OS55122/14 | 172.00€    |
| A1     | 18mm   | OS55133/18 | 209.50€    |
| A1     | 22mm   | OS55144/22 | 247.00€    |
| A2     | 14mm   | OS55152/14 | 172.00€    |
| A2     | 18mm   | OS55163/18 | 209.50€    |
| A2     | 22mm   | OS55174/22 | 247.00€    |
| A3     | 14mm   | OS55182/14 | 172.00€    |
| A3     | 18mm   | OS55193/18 | 209.50€    |
| A3     | 22mm   | OS55204/22 | 247.00€    |
| A3,5   | 14mm   | OS55212/14 | 172.00€    |
| A3,5   | 18mm   | OS55223/18 | 209.50€    |
| A3,5   | 22mm   | OS55234/22 | 247.00€    |
| A4     | 14mm   | OS55239/14 | 172.00€    |
| A4     | 18mm   | OS55243/18 | 209.50€    |
| A4     | 22mm   | OS55254/22 | 247.00€    |
| B1     | 14mm   | OS55262/14 | 172.00€    |
| B1     | 18mm   | OS55273/18 | 209.50€    |
| B1     | 22mm   | OS55284/22 | 247.00€    |
| B2     | 14mm   | OS55292/14 | 172.00€    |
| B2     | 18mm   | OS55303/18 | 209.50€    |
| B2     | 22mm   | OS55314/22 | 247.00€    |

| Teinte | Taille | Référence  | Tarif TTC* |
|--------|--------|------------|------------|
| B3     | 14mm   | OS55322/14 | 172.00€    |
| B3     | 18mm   | OS55333/18 | 209.50€    |
| B3     | 22mm   | OS55344/22 | 247.00€    |
| C1     | 14mm   | OS55352/14 | 172.00€    |
| C1     | 18mm   | OS55363/18 | 209.50€    |
| C1     | 22mm   | OS55374/22 | 247.00€    |
| C2     | 14mm   | OS55382/14 | 172.00€    |
| C2     | 18mm   | OS55393/18 | 209.50€    |
| C2     | 22mm   | OS55404/22 | 247.00€    |
| C3     | 14mm   | OS55412/14 | 172.00€    |
| C3     | 18mm   | OS55423/18 | 209.50€    |
| C3     | 22mm   | OS55434/22 | 247.00€    |
| D2     | 14mm   | OS55442/14 | 172.00€    |
| D2     | 18mm   | OS55453/18 | 209.50€    |
| D2     | 22mm   | OS55464/22 | 247.00€    |
| D3     | 14mm   | OS55472/14 | 172.00€    |
| D3     | 18mm   | OS55483/18 | 209.50€    |
| D3     | 22mm   | OS55494/22 | 247.00€    |
| NW     | 14mm   | OS55324/14 | 172.00€    |
| NW     | 18mm   | OS55325/18 | 209.50€    |
| NW     | 22mm   | OS55326/22 | 247.00€    |

Tarifs dégressifs selon quantité : Nous consulter !

Avec Viva ST-ML, la lumière passe dans la zone incisive, mais elle est bloquée dans la zone cervicale. Vous disposez donc de la flexibilité nécessaire pour réaliser des prothèses complètes superbes, quelle que soit la couleur du pilier. Idéal pour les bridges postérieurs jusqu'à 3 unités.



TARIF FIDÉLITÉ\*  
**-25%**

Multicouche & Pré-teintée

**VIVA UT-ML**  
Zircono Ultra Translucide Multi-couches

**PROPRIÉTÉS**

|                                |  |
|--------------------------------|--|
| Résistance à la flexion        | 557 MPa  |
| Expansion thermique (25-500°C) | 9.7  |
| Composition                    | ZrO <sub>2</sub> + HfO <sub>2</sub> , Y <sub>2</sub> O <sub>3</sub> etc. |
| Transparence                   | 43,3 %   |
| Température de sinterisation   | 1550°C   |

Kuraray Noritake Dental Inc. **CE 0120**  
1621 Sakazu, Kurashiki, Okayama 710-0801, Japan

DISQUE ZIRCONO VIVA UT-ML

| Teinte | Taille | Référence  | Tarif TTC* |
|--------|--------|------------|------------|
| A1     | 14mm   | OS53842/14 | 172.00€    |
| A1     | 18mm   | OS53853/18 | 209.50€    |
| A1     | 22mm   | OS53855/22 | 247.00€    |
| A2     | 14mm   | OS53872/14 | 172.00€    |
| A2     | 18mm   | OS53883/18 | 209.50€    |
| A2     | 22mm   | OS53885/22 | 247.00€    |
| A3     | 14mm   | OS53902/14 | 172.00€    |
| A3     | 18mm   | OS53913/18 | 209.50€    |
| A3     | 22mm   | OS53915/22 | 247.00€    |
| A3,5   | 14mm   | OS53932/14 | 172.00€    |
| A3,5   | 18mm   | OS53943/18 | 209.50€    |
| A3,5   | 22mm   | OS53945/22 | 247.00€    |
| A4     | 14mm   | OS53962/14 | 172.00€    |
| A4     | 18mm   | OS53973/18 | 209.50€    |
| A4     | 22mm   | OS53975/22 | 247.00€    |
| B1     | 14mm   | OS53992/14 | 172.00€    |
| B1     | 18mm   | OS54003/18 | 209.50€    |
| B2     | 14mm   | OS54022/14 | 247.00€    |

| Teinte | Taille | Référence  | Tarif TTC* |
|--------|--------|------------|------------|
| B2     | 18mm   | OS54033/18 | 209.50€    |
| B3     | 14mm   | OS54052/14 | 172.00€    |
| B3     | 18mm   | OS54063/18 | 209.50€    |
| B4     | 14mm   | OS54082/14 | 172.00€    |
| B4     | 18mm   | OS54093/18 | 209.50€    |
| C1     | 14mm   | OS54112/14 | 172.00€    |
| C1     | 18mm   | OS54123/18 | 209.50€    |
| C2     | 14mm   | OS54142/14 | 172.00€    |
| C2     | 18mm   | OS54153/18 | 209.50€    |
| C3     | 14mm   | OS54172/14 | 172.00€    |
| C3     | 18mm   | OS54183/18 | 209.50€    |
| C4     | 14mm   | OS54202/14 | 172.00€    |
| C4     | 18mm   | OS54213/18 | 209.50€    |
| D2     | 14mm   | OS54232/14 | 172.00€    |
| D2     | 18mm   | OS54243/18 | 209.50€    |
| D3     | 14mm   | OS54262/14 | 172.00€    |
| D3     | 18mm   | OS54273/18 | 209.50€    |
| D4     | 14mm   | OS54292/14 | 172.00€    |
| D4     | 18mm   | OS54303/18 | 209.50€    |

Les teintes EA1-EA2-EA3-ENW sont conçues spécialement pour les facettes

| Teinte | Taille | Référence  | Tarif TTC* |
|--------|--------|------------|------------|
| EA1    | 14mm   | OS53302/14 | 172.00€    |
| EA1    | 18mm   | OS53313/18 | 209.50€    |
| EA2    | 14mm   | OS53332/14 | 172.00€    |
| EA2    | 18mm   | OS53343/18 | 209.50€    |

| Teinte | Taille | Référence  | Tarif TTC* |
|--------|--------|------------|------------|
| EA3    | 14mm   | OS53362/14 | 172.00€    |
| EA3    | 18mm   | OS53373/18 | 209.50€    |
| ENW    | 14mm   | OS53392/14 | 172.00€    |
| ENW    | 18mm   | OS53403/18 | 209.50€    |
| ENW    | 22mm   | OS53405/22 | 247.00€    |

Tarifs dégressifs selon quantité : Nous consulter !

Ultra translucide : effet naturel sur le bord incisal • Dégradé dans la masse composé de 4 couches • Résistance à la flexion 557 MPA - inf. de 50% à celle d'une Zr classique • Possibilité de stratification sans liner avec la CZR Noritake





## FC PASTE STAIN

Stain et glaze universel

Noritake

## Stain externe & Glaze universel

pour toutes les restaurations zircone !



Fluoro



## SYSTÈME 4.4.1

Technique de micro-stratification

Noritake



COFFRET 4.4.1  
345€ TTC



Avec l'assistance autorisée du prothésiste dentaire Micro Support - Aquila

### Références

|                     |                  |
|---------------------|------------------|
| Réassort :          | SALMON PINK (3G) |
| BLACK (3G)          | PINK (3G)        |
| LIGHT GRAY (3G)     | RED (3G)         |
| DARK GRAY (3G)      | A+ (3G)          |
| GRAYISH BLUE (3G)   | B+ (3G)          |
| BLUE (3G)           | C+ (3G)          |
| GREEN1 (3G)         | D+ (3G)          |
| GREEN2 (3G)         | WHITE (3G)       |
| YELLOW (3G)         | VALUE (3G)       |
| MAMELON ORANGE1(3G) | FLUORO (3G)      |
| MAMELON ORANGE2(3G) | GLAZE (5G)       |
| CERVICAL1 (3G)      | CLEAR GLAZE (5G) |
| CERVICAL2 (3G)      |                  |
| CERVICAL3 (3G)      | Kits :           |
| EARTH BROWN (3G)    | ● COMPLETE KIT   |
| REDDISH BROWN (3G)  | ● BASIC KIT      |

**FC PASTE STAIN Complete Kit :** Pots de 5g : Glaze, Clear Glaze / Pots de 3g : Light Gray, Dark Gray, Grayish Blue, Blue, Cervical 1, Cervical 2, Cervical 3, A+ B+ C+ D+ White, Mamelon Orange 1, Mamelon Orange 2, Earth Brown, Reddish Brown, Value, Black, Green 1, Green 2, Yellow, Salmon Pink, Pink, Red, Fluoro, Color guide, ES Liquid

**FC PASTE STAIN Basic Kit :** Pots de 3g : Clear Glaze, Dark Grey, Grayish Blue, Cervical 2, A+, White, Earth Brown, Salmon Pink, Teintier, ES Liquid (10 ml)



Réinterprétez l'esthétique de la céramique sur zircone monolithique : zéro découpe, épaisseur de stratification 30 µm.

Système de micro-stratification de la zircone avec ZÉRO découpe dans des épaisseurs sans précédents de dizaines de microns.

Passez au niveau supérieur en matière d'esthétique : créez des contrastes avec la coloration interne et obtenez la translucidité et la profondeur en utilisant de la céramique liquide à effet opalescent avec une épaisseur minimale de 30 microns.

Cela inclut également la technique de MICRO découpe qui repose sur la même technique de coloration interne, mais diffère en ce qu'elle est exécutée avec une poudre de céramique opalescente et une épaisseur minimale de 0,3 mm.



Le système 4.4.1 repose sur la sélection et l'association de céramiques de la gamme CZR™ Noritake validée par des prothésistes de renommée internationale. Introduisez la technique moderne de micro-stratification avec la céramique liquide dans votre laboratoire avec un assortiment 4.4.1. de 9 teintes pouvant être utilisées pour les techniques avec ZÉRO découpe et MICRO découpe.

### CONTENU DU KIT :

- 4 pots CZR™ Internal Stain (stains interne) en poudre pour coloration interne : A+, Incisal Blue, Earth Brown, Mamelon Orange 2
- 4 pots CZR™ FC Paste Stain en pâte pour coloration externe : A+, Clear Glaze, Grayish Blue, Mamelon Orange 2
- 1 poudre céramique CZR™ Luster LT1 translucide opalescent
- 1 liquide CZR™ Internal Stain, liquid IS
- 1 masse Bright Dilution CZR™ Internal Stain qui permet d'atténuer la saturation des stans internes



Technique 4.4 zéro découpe



Technique 4.1 avec micro découpe

### Exemple de coloration d'une antérieure avec FC PASTE STAIN :



### Exemple de coloration d'une postérieure avec FC PASTE STAIN :

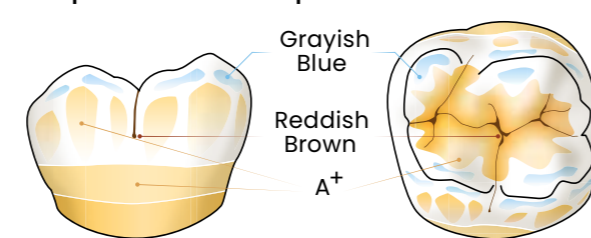



| ZIRCONO                   | TEINTES DISPONIBLES   | INLAY-ONLAY | FACETTE | COURONNE ANT. | COURONNE POST. | BRIDGE | BRIDGE LONGUE PORTEE |
|---------------------------|---|-------------|---------|---------------|----------------|--------|----------------------|
| MULTICOUCHE & PRÉ-TEINTÉE | ST- ML<br>A1, A2, A3, A3.5, A4<br>B1, B2, B3, C1, C2, C3,<br>D2, D3, NW                           | ✓           |         | ✓             | ✓              | ✓*     |                      |
|                           | UT- ML<br>A1, A2, A3, A3.5, A4, B1, B2, B3, B4, C1, C2,<br>C3, C4, D2, D3, D4, EA1, EA2, EA3, ENW | ✓           | ✓       | ✓             | ✓              | ✓*     |                      |
|                           | HT-ML<br>A1, A2, A3, A3.5<br>B2, B3, C2, C3, D3   |             |         | ✓             | ✓              | ✓      | ✓                    |
|                           | VS<br>A1, A2, A3, A3.5,<br>B1, B2, C2, D2   | ✓           | ✓       | ✓             | ✓              | ✓      | ✓                    |
| BLANCHE OU PRÉ-TEINTÉE    | HT<br>OW ≈ WHITE<br>2W ≈ A2<br>3W ≈ A3  |             |         | ✓             | ✓              | ✓      | ✓                    |
| BLANCHE                   | W<br>WHITE  | ✓           | ✓       | ✓             | ✓              | ✓      | ✓                    |
| MONOCHROME & PRÉ-TEINTÉE  | PS<br>A2, A3, B2, C2, D2  | ✓           | ✓       | ✓             | ✓              | ✓      | ✓                    |

<sup>(1)</sup>Un inter maximum consenti entre 2 piliers. Pour 2 inters consécutifs, nous recommandons l'utilisation des zircons Viva HT-ML ou HT.



Blanche

DISQUE ZIRCONO VIVA W

| Teinte | Taille | Référence | Tarif TTC |
|--------|--------|-----------|-----------|
| WHITE  | 10 mm  | OSW/10    | 55.20 €   |
| WHITE  | 14 mm  | OSW/14    | 79.20 €   |
| WHITE  | 18 mm  | OSW/18    | 90.00 €   |
| WHITE  | 22 mm  | OSW/22    | 108.00 €  |
| WHITE  | 25 mm  | OSW/25    | 116.40 €  |

DISQUES ZR À PARTIR DE 55.20€ TTC

Tarifs dégressifs selon quantité : Nous consulter !

La zircono Viva W est une zircono hautement translucide et blanche. Cette zircono constitue un choix judicieux dans la plupart des cas.



**VIVA W**  
Zircono Hautement translucide et blanche

PROPRIÉTÉS

|                                     |   |
|-------------------------------------|---|
| Résistance à la flexion             | >1200 MPa   |
| Expansion thermique (25-500°C)      | (10.5 ± 1.0) × 10 <sup>-6</sup> ·K <sup>-1</sup>  |
| Composition                         | ZrO <sub>2</sub> +HfO <sub>2</sub> , Y <sub>2</sub> O <sub>3</sub> , Al <sub>2</sub> O <sub>3</sub> ... |
| Transparence                        | 39 %  |
| Température de sinterisation idéale | 1530°C pendant 2 heures   |

CE 0197



Monochrome & Pré-teintée

**VIVA PS**  
Zircono Hautement Translucide & pré-teintée

PROPRIÉTÉS

|                                     |  |
|-------------------------------------|--|
| Résistance à la flexion             | >1200 MPa  |
| Expansion thermique (25-500°C)      | (10.5 ± 1.0) × 10 <sup>-6</sup> ·K <sup>-1</sup>   |
| Composition                         | Nanometer zirconia powder Fe <sub>2</sub> O <sub>3</sub> , Pr <sub>2</sub> O <sub>3</sub> , Er <sub>2</sub> O <sub>3</sub> ... |
| Transparence                        | 43 %   |
| Température de sinterisation idéale | 1530°C pendant 2 heures  |

CE 0197

DISQUE ZIRCONO VIVA PS

| Teinte | Taille | Référence | Tarif TTC | Teinte | Taille | Référence | Tarif TTC |
|--------|--------|-----------|-----------|--------|--------|-----------|-----------|
| A2     | 10mm   | OSPSA2/10 | 72.00 €   | B2     | 22mm   | OSPSB2/22 | 142.80 €  |
| A2     | 14mm   | OSPSA2/14 | 102.00 €  | B2     | 25mm   | OSPSB2/25 | 154.80 €  |
| A2     | 18mm   | OSPSA2/18 | 118.80 €  | C2     | 10mm   | OSPC2/10  | 72.00 €   |
| A2     | 22mm   | OSPSA2/22 | 142.80 €  | C2     | 14mm   | OSPC2/14  | 102.00 €  |
| A2     | 25mm   | OSPSA2/25 | 154.80 €  | C2     | 18mm   | OSPC2/18  | 118.80 €  |
| A3     | 10mm   | OSPSA3/10 | 72.00 €   | C2     | 22mm   | OSPC2/22  | 142.80 €  |
| A3     | 14mm   | OSPSA3/14 | 102.00 €  | C2     | 25mm   | OSPC2/25  | 154.80 €  |
| A3     | 18mm   | OSPSA3/18 | 118.80 €  | D2     | 10mm   | OSPSD2/10 | 72.00 €   |
| A3     | 22mm   | OSPSA3/22 | 142.80 €  | D2     | 14mm   | OSPSD2/14 | 102.00 €  |
| A3     | 25mm   | OSPSA3/25 | 154.80 €  | D2     | 18mm   | OSPSD2/18 | 118.80 €  |
| B2     | 10mm   | OSPSB2/10 | 72.00 €   | D2     | 22mm   | OSPSD2/22 | 142.80 €  |
| B2     | 14mm   | OSPSB2/14 | 102.00 €  | D2     | 25mm   | OSPSD2/25 | 154.80 €  |
| B2     | 18mm   | OSPSB2/18 | 118.80 €  |        |        |           |           |

<sup>(1)</sup>VITA® registered trademark of VITA Zahnfabrik H. Rauter GmbH & Co.

Tarifs dégressifs selon quantité : Nous consulter !

La zircono PS cumule les avantages économiques d'utilisation d'une zircono pré-teintée et une excellente translucidité. Pour les environnements postérieurs exigeants et les bridges à longue portée, la zircono Viva PS possède la résistance à la flexion requise.



DISQUE ZIRCONO VIVA VS

| Teinte | Taille | Référence   | Tarif TTC | Teinte | Taille | Référence | Tarif TTC |
|--------|--------|-------------|-----------|--------|--------|-----------|-----------|
| A1     | 14mm   | OSVSA1/14   | 145.20 €  | B1     | 14mm   | OSVSB1/14 | 145.20 €  |
| A1     | 18mm   | OSVSA1/18   | 171.60 €  | B1     | 18mm   | OSVSB1/18 | 171.60 €  |
| A1     | 22mm   | OSVSA1/22   | 200.40 €  | B1     | 22mm   | OSVSB1/22 | 200.40 €  |
| A2     | 14mm   | OSVSA2/14   | 145.20 €  | B2     | 14mm   | OSVSB2/14 | 145.20 €  |
| A2     | 18mm   | OSVSA2/18   | 171.60 €  | B2     | 18mm   | OSVSB2/18 | 171.60 €  |
| A2     | 22mm   | OSVSA2/22   | 200.40 €  | B2     | 22mm   | OSVSB2/22 | 200.40 €  |
| A2     | 25mm   | OSVSA2/25   | 218.00 €  | C2     | 14mm   | OSVSC2/14 | 145.20 €  |
| A3     | 14mm   | OSVSA3/14   | 145.20 €  | C2     | 18mm   | OSVSC2/18 | 171.60 €  |
| A3     | 18mm   | OSVSA3/18   | 171.60 €  | C2     | 22mm   | OSVSC2/22 | 200.40 €  |
| A3     | 22mm   | OSVSA3/22   | 200.40 €  | D2     | 14mm   | OSVSD2/14 | 145.20 €  |
| A3     | 25mm   | OSVSA3/25   | 218.00 €  | D2     | 18mm   | OSVSD2/18 | 171.60 €  |
| A3,5   | 14mm   | OSVSA3.5/14 | 145.20 €  |        |        |           |           |
| A3,5   | 18mm   | OSVSA3.5/18 | 171.60 €  |        |        |           |           |
| A3,5   | 22mm   | OSVSA3.5/22 | 200.40 €  |        |        |           |           |

<sup>(1)</sup>VITA® registered trademark of VITA Zahnfabrik H. Rauter GmbH & Co.

Tarifs dégressifs selon quantité : Nous consulter !

**VIVA VS**  
Zircono Multi-Couches + résistance à la flexion progressive

PROPRIÉTÉS

|                                     |   |
|-------------------------------------|---|
| Résistance à la flexion             | 800 à 1100 MPa  |
| Expansion thermique (25-500°C)      | (10.5 ± 0.5) × 10 <sup>-6</sup> ·K <sup>-1</sup>  |
| Composition                         | ZrO <sub>2</sub> +HfO <sub>2</sub> , Y <sub>2</sub> O <sub>3</sub> , Fe <sub>2</sub> O <sub>3</sub> , Al <sub>2</sub> O <sub>3</sub> , Er <sub>2</sub> O <sub>3</sub> ... |
| Transparence                        | 44 % à 47 %   |
| Température de sinterisation idéale | 1480°C pendant 2 heures   |

CE 0197



La transparence est graduelle de 44% à 47%. La résistance à la flexion est également progressive de 800 à 1100 mpa. La zircono VS convient pour tout type d'indication, elle est idéale pour les armatures unitaires et les bridges longue portée.





OFFRE SPÉCIALE  
-10%

## WAX Cire synthétique

### PROPRIÉTÉS

|                       |                        |
|-----------------------|------------------------|
| Composition           | Cire synthétique       |
| Solubilité dans l'eau | Non soluble            |
| Point de fusion       | 100-130°C              |
| Densité               | 0,97 g/cm <sup>3</sup> |
| Odeur                 | Inodore                |

### DISQUE WAX

|      |       |          |                           |
|------|-------|----------|---------------------------|
| GREY | 14 mm | OS 50030 | 30,00 € TTC • 27,00 € TTC |
| GREY | 20 mm | OS 50031 | 30,00 € TTC • 27,00 € TTC |
| BLUE | 14 mm | OS 50032 | 30,00 € TTC • 27,00 € TTC |
| BLUE | 20 mm | OS 50033 | 30,00 € TTC • 27,00 € TTC |

Tarifs dégressifs selon quantité : Nous consulter !

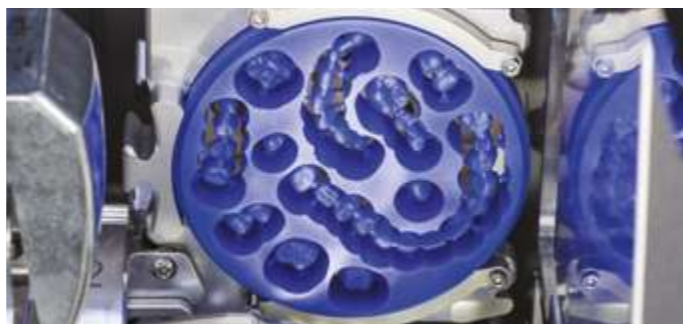

Une netteté maximale des contours est garantie grâce à la couleur opaque des disques Opera System Wax.

### Caractéristiques :

- Inodore,
- Usinage facile,
- Ne poisse pas,
- Calcinable sans laisser de résidus,
- Stabilité volumétrique,
- Production moyenne : jusqu'à 30 éléments

### DISQUE PMMA

#### 1 couche

|      |       |          |             |
|------|-------|----------|-------------|
| A1   | 12 mm | 4254/A1  | 63,22 € TTC |
| A1   | 16 mm | 4252/A1  | 65,21 € TTC |
| A1   | 20 mm | 4250/A1  | 67,23 € TTC |
| A2   | 12 mm | 4254/A2  | 63,22 € TTC |
| A2   | 16 mm | 4252/A2  | 65,21 € TTC |
| A2   | 20 mm | 4250/A2  | 67,23 € TTC |
| A3   | 12 mm | 4254/A3  | 63,22 € TTC |
| A3   | 16 mm | 4252/A3  | 65,21 € TTC |
| A3   | 20 mm | 4250/A3  | 67,23 € TTC |
| B1   | 12 mm | 4254/B1  | 63,22 € TTC |
| B1   | 16 mm | 4252/B1  | 65,21 € TTC |
| B1   | 20 mm | 4250/B1  | 67,23 € TTC |
| BG3* | 12 mm | 4254/BG3 | 63,22 € TTC |
| BG3* | 16 mm | 4252/BG3 | 65,21 € TTC |
| BG3* | 20 mm | 4250/BG3 | 67,23 € TTC |

#### 3 couches

|    |       |         |             |
|----|-------|---------|-------------|
| A1 | 16 mm | 4300/A1 | 79,26 € TTC |
| A2 | 16 mm | 4300/A2 | 79,26 € TTC |
| B3 | 16 mm | 4300/B3 | 79,26 € TTC |

#### 5 couches

|    |       |         |             |
|----|-------|---------|-------------|
| A1 | 16 mm | 4516/A1 | 79,26 € TTC |
| A2 | 16 mm | 4516/A2 | 79,26 € TTC |
| A3 | 16 mm | 4516/A3 | 79,26 € TTC |
| C2 | 16 mm | 4516/C2 | 79,26 € TTC |
| A1 | 20 mm | 4500/A1 | 99,34 € TTC |
| A2 | 20 mm | 4500/A2 | 99,34 € TTC |
| A3 | 20 mm | 4500/A3 | 99,34 € TTC |
| B3 | 20 mm | 4500/B3 | 99,34 € TTC |
| C2 | 20 mm | 4500/C2 | 99,34 € TTC |

\* BG3, grade 3 de blanchiment (plus blanc que A1)

Tarifs dégressifs selon quantité : Nous consulter !

Les Disques PMMA Idodentine sont fabriqués à partir de résine acrylique Rr-HCL-PMMA-polyméthacrylate de méthyl à masse moléculaire élevée, fortement réticulé et renforcé, très similaire à celle utilisée dans la fabrication des dents artificielles. Ses pigments minéraux garantissent sa stabilité chromatique, permettant de créer des prothèses provisoires d'une très grande qualité et longue durée. Ce matériau offre une plus grande résistance et dureté, et est donc idéal pour la fabrication de couronnes dentaires à long terme et les bridges provisoires.

- 100% biocompatible
- Fabrication 1, 3 ou 5 couches de couleurs différentes
- Le PMMA protège la dent antagoniste
- Pigments 100 % minéraux pour une coloration inaltérable
- Fluorescence similaire aux dents naturelles

## PMMA IDODENTINE

CE 0120

### PROPRIÉTÉS

|                         |   |
|-------------------------|---|
| Résistance à la flexion | Approx. 90 MPa                          |
| Dureté                  | Approx. 200                             |
| Point Vicat             | >100°C                                  |
| Absorption de l'eau     | Approx. 25 microgrammes/mm <sup>3</sup> |
| Solubilité              | Approx. 0 microgrammes/mm <sup>3</sup>  |
| Densité                 | 1,18 g/cm <sup>3</sup>                  |



## PMMA

CE 0470

### PROPRIÉTÉS

|                         |                            |
|-------------------------|----------------------------|
| Résistance à la flexion | 114 MPa                    |
| Dureté Vickers          | 26,60 HV                   |
| E-Module                | 2771 MPa                   |
| Monomer Residuel        | <1%                        |
| Composition             | polyméthylmethacrylate pur |
| Flash point             | >250°C                     |
| Densité                 | 1,17 g / cm <sup>3</sup>   |

### DISQUE PMMA

|    |       |          |             |    |       |          |             |
|----|-------|----------|-------------|----|-------|----------|-------------|
| A1 | 12 mm | OS 50050 | 71,03 € TTC | A3 | 12 mm | OS 50060 | 71,03 € TTC |
| A1 | 14 mm | OS 50051 | 74,04 € TTC | A3 | 14 mm | OS 50061 | 74,04 € TTC |
| A1 | 18 mm | OS 50052 | 80,16 € TTC | A3 | 18 mm | OS 50062 | 80,16 € TTC |
| A1 | 20 mm | OS 50053 | 83,18 € TTC | A3 | 20 mm | OS 50063 | 83,18 € TTC |
| A1 | 25 mm | OS 50054 | 86,19 € TTC | A3 | 25 mm | OS 50064 | 86,19 € TTC |
| A2 | 12 mm | OS 50055 | 71,03 € TTC | B1 | 12 mm | OS 50065 | 71,03 € TTC |
| A2 | 14 mm | OS 50056 | 74,04 € TTC | B1 | 14 mm | OS 50066 | 74,04 € TTC |
| A2 | 18 mm | OS 50057 | 80,16 € TTC | B1 | 18 mm | OS 50067 | 80,16 € TTC |
| A2 | 20 mm | OS 50058 | 83,18 € TTC | B1 | 20 mm | OS 50068 | 83,18 € TTC |
| A2 | 25 mm | OS 50059 | 86,19 € TTC | B1 | 25 mm | OS 50069 | 86,19 € TTC |

Tarifs dégressifs selon quantité : Nous consulter !

Les disques PMMA permettent la fabrication de couronnes et de bridges à la teinte souhaitée, et de vérifier les ajustages du bridge sur le modèle en plâtre ou à l'essayage en bouche avant le processus de fraisage final.

- Pour la réalisation de couronnes et bridges provisoires,
- Résistants à la rupture,
- Excellente qualité des modifications,
- Esthétique proche du naturel,
- Disponible en diverses teintes et épaisseurs



## PMMA IDODENTINE

CE 0120

### PROPRIÉTÉS

|                         |   |
|-------------------------|---|
| Résistance à la flexion | Approx. 90 MPa                          |
| Dureté                  | Approx. 200                             |
| Point Vicat             | >100°C                                  |
| Absorption de l'eau     | Approx. 25 microgrammes/mm <sup>3</sup> |
| Solubilité              | Approx. 0 microgrammes/mm <sup>3</sup>  |
| Densité                 | 1,18 g/cm <sup>3</sup>                  |



## PMMA PINK

CE 0470

### PROPRIÉTÉS

|                         |                                   |
|-------------------------|-----------------------------------|
| Résistance à la flexion | 114 MPa                           |
| Dureté Vickers          | 26,60 HV                          |
| E-Module                | 2771 MPa                          |
| Monomer Residuel        | <1%                               |
| Composition             | polyméthylmethacrylate + pigments |
| Densité                 | 1,17 g / cm <sup>3</sup>          |

### DISQUE PINK

|      |       |          |             |
|------|-------|----------|-------------|
| PINK | 25 mm | OS 50075 | 82,28 € TTC |
| PINK | 27 mm | OS 50076 | 88,30 € TTC |
| PINK | 30 mm | OS 50077 | 92,31 € TTC |

Tarifs dégressifs selon quantité : Nous consulter !

Les disques CAD-CAM Pink sont utilisés pour usiner des modélisations hautement esthétiques et des prothèses très fonctionnelles. Les disques peuvent être utilisés pour le chargement immédiat de l'implant prothétique comme un provisoire de longue durée en combinaison avec les dents artificielles et des connecteurs titane.

Les bases de prothèses et les autres structures sont modélisées dans un logiciel CAD. Une machine 5 axes est nécessaire, pour atteindre les zones de contre-dépouilles.

Les dents artificielles sont fixées sur la base prothèse avec de la résine PMMA ou un matériau composite photopolymérisé avec un primer.

Indications : Prothèses complètes, Prothèses partielles, Prothèses temporaires implantaires pour prise en charge immédiate.



## Matériaux CAD-CAM



| DISQUE PMMA TR |          |            |                                 |
|----------------|----------|------------|---------------------------------|
| TRANS 12mm     | OS 50070 | 68,24 €TTC | TRANS 20 mm OS 50073 68,24 €TTC |
| TRANS 14 mm    | OS 50071 | 68,24 €TTC | TRANS 25 mm OS 50074 68,24 €TTC |
| TRANS 18 mm    | OS 50072 | 68,24 €TTC |                                 |

Tarifs dégressifs selon quantité : Nous consulter !

### PMMA TR PMMA Transparent CE 0470

| PROPRIÉTÉS              |                          |
|-------------------------|--------------------------|
| Composition             | Polyméthylméthacrylate   |
| Odeur                   | inodore                  |
| Point d'ignition        | > 250°C                  |
| Densité                 | 1,17 g / cm <sup>3</sup> |
| E-Module                | 2771 MPa                 |
| Dureté Vickers          | 26,60 HV                 |
| Résistance à la flexion | 114 MPa                  |

Les disques CAD-CAM PMMA TRANSPARENTS sont indiqués pour la fabrication de gouttières, gouttières anti-ronflement, céramique pressée. Produit composé à 100 % de matière organique.

## Matériaux CAD-CAM

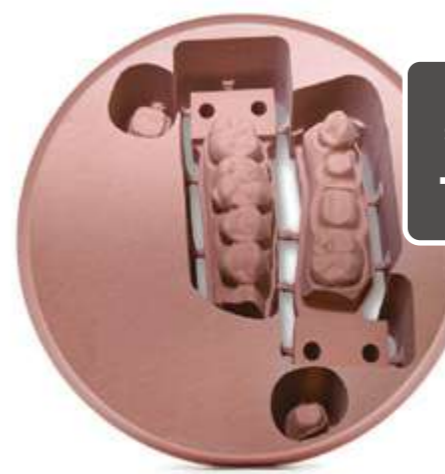

OFFRE SPÉCIALE  
-10%

Indications : fraisage moignons / dies, modèles de travail et antagonistes. Vérification des armatures sur le modèle en plâtre avant le fraisage final de la zircone (spécialement recommandé pour les armatures en zircone de grande taille).

| DISQUE MODÈLE |       |          |                         |
|---------------|-------|----------|-------------------------|
| MODELE        | 10 mm | OS 50020 | 18,00 €TTC • 16,20 €TTC |
| MODELE        | 16 mm | OS 50021 | 22,50 €TTC • 20,25 €TTC |
| MODELE        | 25 mm | OS 50022 | 18,00 €TTC • 16,20 €TTC |

Tarifs dégressifs selon quantité : Nous consulter !

### MODELE

| PROPRIÉTÉS                    |                       |
|-------------------------------|-----------------------|
| Point d'ignition              | >250°C                |
| Ignition température          | >350°C                |
| Limite inférieure d'explosion | 1,1 vol%              |
| Limite d'explosion supérieure | 8 vol%                |
| Densité                       | 0,7 g/cm <sup>3</sup> |
| Composition                   | polyuréthane          |



OFFRE SPÉCIALE  
-10%

| DISQUE CAST |       |          |                         |
|-------------|-------|----------|-------------------------|
| CAST        | 12 mm | OS 50001 | 26,00 €TTC • 23,40 €TTC |
| CAST        | 15 mm | OS 50002 | 26,00 €TTC • 23,40 €TTC |
| CAST        | 20 mm | OS 50003 | 26,00 €TTC • 23,40 €TTC |
| CAST        | 25 mm | OS 50004 | 26,00 €TTC • 23,40 €TTC |
| CAST        | 30 mm | OS 50005 | 26,00 €TTC • 23,40 €TTC |

Tarifs dégressifs selon quantité : Nous consulter !

### CAST Calcinable

| PROPRIÉTÉS              |                          |
|-------------------------|--------------------------|
| Composition             | Polyméthylméthacrylate   |
| Odeur                   | inodore                  |
| Point d'ignition        | > 250°C                  |
| Densité                 | 1,17 g / cm <sup>3</sup> |
| E-Module                | 2771 MPa                 |
| Dureté Vickers          | 26,60 HV                 |
| Résistance à la flexion | 114 MPa                  |

Indication : coulée de tout type d'armature ou céramique pressée. Pas de résidus après cuisson. 100% de matière organique. Pour vérification du bridge sur le modèle en plâtre modèle avant le processus de fraisage.



Indications : Barres implantaires, scan abutments, etc. Il trouvera de nombreuses applications en prothèse fixe et mobile.

| DISQUE PEEK |          |             |                             |
|-------------|----------|-------------|-----------------------------|
| 14 mm       | OS 50040 | 170,00 €TTC | 25* mm OS 50043 270,00 €TTC |
| 16 mm       | OS 50041 | 185,00 €TTC | 30* mm OS 50044 330,00 €TTC |
| 20 mm       | OS 50042 | 225,00 €TTC | 35* mm OS 50045 380,00 €TTC |

\* sur commande

Tarifs dégressifs selon quantité : Nous consulter !

### PEEK CE 0546

| PROPRIÉTÉS   |  |
|--|--|
| Thermoplastique technopolymère renforcé                    |  |
| Haute résistance à la flexion                              |  |
| Usinage sans lubrification                                 |  |
| Aucune cuisson pour la préparation                         |  |
| Application de cosmétique pour donner la teinte nécessaire |  |
| Indications : Barres implantaires, scan abutments, etc.    |  |



| DISQUE X-RAY |       |          |            |
|--------------|-------|----------|------------|
| X-RAY        | 15 mm | OS 50010 | 76,00 €TTC |
| X-RAY        | 20 mm | OS 50011 | 80,00 €TTC |
| X-RAY        | 25 mm | OS 50012 | 85,00 €TTC |

Tarifs dégressifs selon quantité : Nous consulter !

### X-RAY Radio-Opaque CE 0470

| PROPRIÉTÉS              |                     |
|-------------------------|---------------------|
| Résistance à la flexion | 89 MPa              |
| E-Module                | 3236 MPa            |
| Densité                 | 1,3 kg/l            |
| Composition             | poudre radio-opaque |

Les disques CAD/CAM X-Ray sont utilisés pour la fabrication de diagnostics radio-opaques avec les machines à usiner. Les diagnostics radio-opaques sont utilisés pour le positionnement correct de l'implant dans la planification sur la base de l'analyse des radiographies ou dans un logiciel de planification 3D. Mélange homogène assurant une meilleure visibilité. Empêche la diffusion de la lumière.



Disque en acétal techno-polymère (POM) - Thermoplastiques technopolymère avec une excellente résistance mécanique. Indications : Bridges provisoires et/ou infrastructures pour correspondre à la résine acrylique ou PMMA.

| DISQUE ACETAL DENTAL |           |             |                                |
|----------------------|-----------|-------------|--------------------------------|
| A 16 mm              | 005519816 | 160,54 €TTC | A3 16 mm 005549816 160,54 €TTC |
| A 20 mm              | 005519820 | 160,54 €TTC | A3 20 mm 005549820 160,54 €TTC |
| AI 16 mm             | 005529816 | 160,54 €TTC | B1 16 mm 005579816 160,54 €TTC |
| AI 20 mm             | 005529820 | 160,54 €TTC | B1 20 mm 005579820 160,54 €TTC |
| A2 16 mm             | 005539816 | 160,54 €TTC | B2 16 mm 005589816 160,54 €TTC |
| A2 20 mm             | 005539820 | 160,54 €TTC | B2 20 mm 005589820 160,54 €TTC |
|                      |           |             | FI 25 mm 005689825 160,54 €TTC |

Tarifs dégressifs selon quantité : Nous consulter !

### ACETAL DENTAL CE 0546

| PROPRIÉTÉS                   |           |
|------------------------------|-----------|
| Résistance à la flexion      | 88 MPa    |
| E-module                     | 3,536 MPa |
| Elasticité                   | 40 MPa    |
| Contrainte de rupture [A5 %] | 5,2       |





**n!ce®**  
Vitrocéramique cristallisée

**straumann**group

Facilité d'utilisation :  
Usinez, polissez, posez.

Des restaurations  
très Esthétiques



**-20%**  
1 boîte de 5 blocs

**120.00** € TTC  
**95.00** € TTC

**Straumann® n!ce® est une nouvelle solution de pointe en vitrocéramique d'aluminosilicate de lithium renforcée au disilicate de lithium.** Bénéficiez d'une grande facilité d'utilisation, d'une finition naturelle et d'un aspect très esthétique pour vos restaurations CAD-CAM. Les blocs n!ce sont adaptés aux systèmes d'usinage intégrant une attache universelle. La gamme n!ce® est disponible en deux niveaux de translucidité : HT (fortement translucides) et LT (faiblement translucides).

**Délaï d'exécution rapide et augmentation de l'efficacité et la productivité : Usinez, polissez, posez !**



Straumann® et/ou les autres marques commerciales et logos de Straumann® mentionnés ici sont des marques commerciales ou marques déposées de Straumann Holding AG et/ou de ses sociétés affiliées

**Blocs n!ce C14**

|           |          |
|-----------|----------|
| LT BLEACH | 010 7108 |
| LT A1     | 010 7012 |
| LT A2     | 010 7013 |
| LT A3     | 010 7014 |
| LT A3,5   | 010 7110 |
| LT B2     | 010 7015 |
| LT B4     | 010 7016 |

|           |          |
|-----------|----------|
| HT BLEACH | 010 7112 |
| HT A1     | 010 7018 |
| HT A2     | 010 7019 |
| HT A3     | 010 7020 |
| HT A3,5   | 010 7114 |
| HT B2     | 010 7021 |
| HT B4     | 010 7022 |



**n!ce®**

**PROPRIÉTÉS**

|   |   |
|---|---|
| Résistance à la flexion*                                | 350 ± 50MPa   |
| CTE (100 - 500 °C) [10 <sup>-6</sup> K <sup>-1</sup> ]* | 7,1 ± 0,5   |
| Résistance à la fracture                                | ≥ 1,5 MPa m <sup>05</sup>   |
| Solubilité chimique*                                    | ≤ 50 µg/cm <sup>2</sup>   |
| T° de transition vitreuse*                              | 490 ±20 °C  |
| Composition chimique                                    | SiO <sub>2</sub> : 64-70%    Li <sub>2</sub> O : 10,5-12,5%             |
|   | Al <sub>2</sub> O <sub>3</sub> : 10,5-11,5%    K <sub>2</sub> O : 0-3 % |
|   | Na <sub>2</sub> O : 1-3 %    P <sub>2</sub> O <sub>5</sub> : 3-8 %      |
|   | ZrO <sub>2</sub> : 0-0,5 %    CaO : 1-2 %                               |
|   | Oxydes colorants : 0-9 %  |



**Stages céramique**  
Formations à Monaco

**Nos formations**  
Initiation,  
Découverte,  
Perfectionnement...



**MASTER CLASS à Monaco**

**Daniele Rondoni, Nondas Vlachopoulos, Naoki Hayashi,...** Euromax-Monaco organise des Workshop orchestrés par les influenceurs du monde de l'Art dentaire. Initiation, perfectionnement ou découverte des toutes dernières innovations, formez-vous aux côtés des plus grands professionnels dans un cadre exceptionnel !

Notre équipe organise pour vous votre séjour (repas, hébergement) et vous accueille dans son show-room. Les modèles et les éléments en zircone sont fournis. Tout le matériel nécessaire est mis à votre disposition.



Naoki Hayashi



Nondas Vlachopoulos



Daniele Rondoni  
avec Paul Treppo et Massimo Gai







**CZR Noritake**  
Cosmétique Zircône

*Noritake*



**CERABIEN ZR**

**Résistance,  
Esthétique,  
Facilité d'emploi.**

Kuraray Noritake Dental Inc.  
1-621 Sakazu, Kurashiki, Okayama 710-0801, Japan

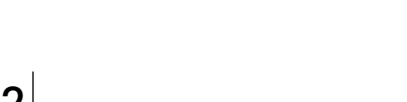
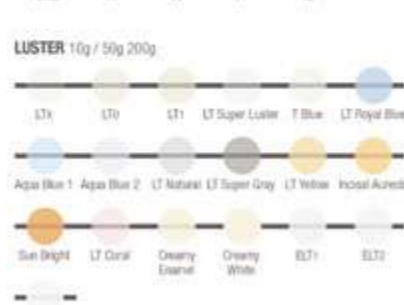
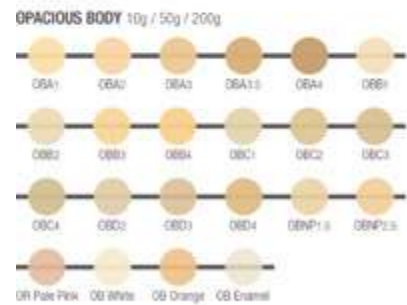
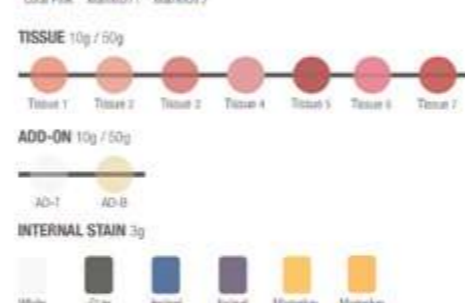
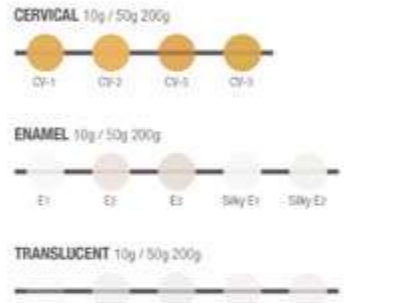
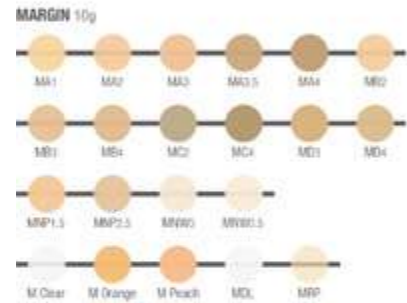
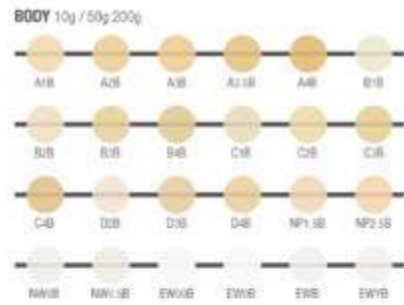
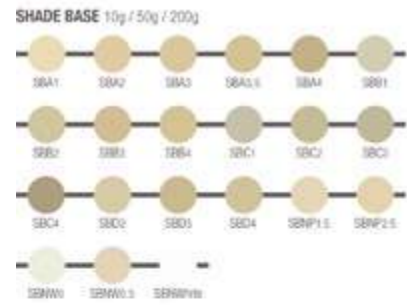

**CZR Noritake**  
Cosmétique Zircône

*Noritake*

**SS BASIC FULL KIT - 64 Pots**

|                    |            |
|--------------------|------------|
| SS (STAIN) - 3 g   | 18 teintes |
| BODY - 10 g        | 18 teintes |
| ENAMEL - 10 g      | 4 teintes  |
| TRANSLUCENT - 10 g | 5 teintes  |
| CERVICAL - 10 g    | 4 teintes  |
| MODIFIER - 10 g    | 13 teintes |
| ADD-ON - 10 g      | 2 teintes  |

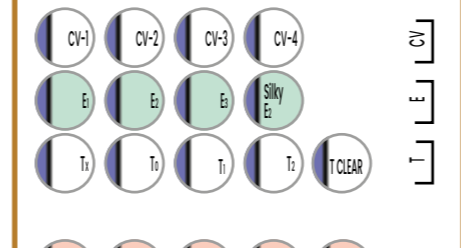
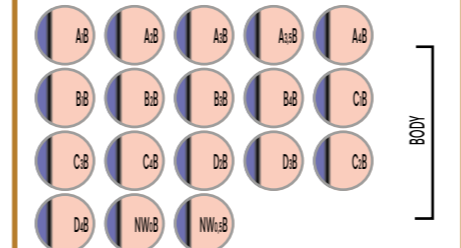

**LUSTER CCV KIT - 10 g - 20 Pots**

|                 |               |                 |          |
|-----------------|---------------|-----------------|----------|
| LTO             | LTI           | T Blue          |          |
| AQUA BLUE 1     | AQUA BLUE 2   | LT NATURAL      |          |
| LT SUPER GRAY   | CREAMY ENAMEL | SUN BRIGHT      |          |
| INCISAL AUREOLA | CREAMY WHITE  | LT YELLOW       |          |
| CCV-1           | CCV-2         | CCV-3           | CCV-4    |
| O LTX           | LT ROYAL BLUE | LT SUPER LUSTER | LT CORAL |

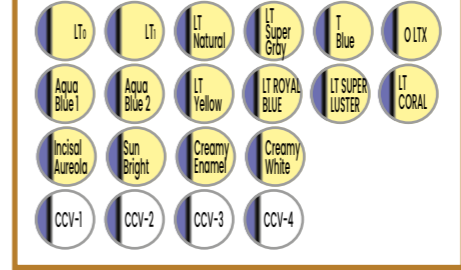

**OPACIOUS BODY KIT - 10 g - 20 Pots**

|                          |
|--------------------------|
| BASIC SHADE - 16 teintes |
| OB White                 |
| OB Orange                |
| OB Pale Pink             |
| OBE                      |

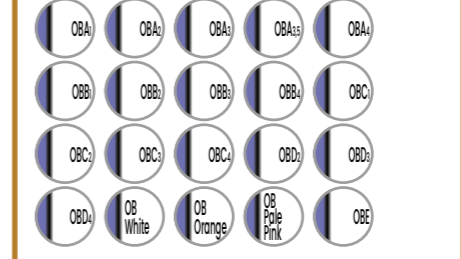

**EXTERNAL STAIN KIT - 3 g - 22 Pots**

|                                 |               |          |
|---------------------------------|---------------|----------|
| PURE WHITE                      | GRAY 3        | BLACK    |
| BLUE                            | GREEN 1       | GREEN 2  |
| YELLOW                          | ORANGE 1      | ORANGE 2 |
| CV-1                            | CV-2          | CV-3     |
| EARTH BROWN                     | REDDISH BROWN | PINK     |
| SALMON PINK                     | RED           | A+       |
| B+                              | C+            | D+       |
| GLAZE - 10 g - 1 teinte         |               |          |
| IS LIQUID - 10 ml - 1 bouteille |               |          |

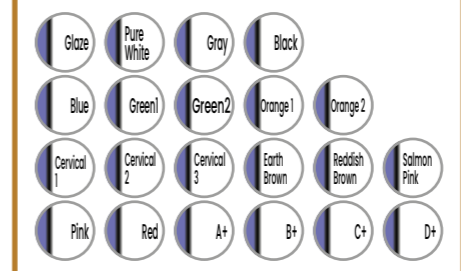

**INTERNAL STAIN KIT - 3 g - 19 Pots**

|                              |                  |
|------------------------------|------------------|
| WHITE                        | INCISAL BLUE 1   |
| INCISAL BLUE 2               | MAMELON ORANGE 1 |
| MAMELON ORANGE 2             | CV-1             |
| CV-2                         | CV-3             |
| EARTH BROWN                  | REDDISH BROWN    |
| FLUORO                       | SALMON PINK      |
| RED A+ B+ C+ D+ GRAY         |                  |
| BRIGHT (DILUTION) - 1 color  |                  |
| IS LIQUID - 10 ml - 1 bottle |                  |

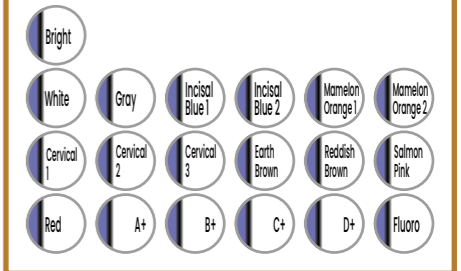

**ESTHETIC WHITE KIT - 10 g - 11 Pots**

|                                       |
|---------------------------------------|
| SP (POWDER) : SB WHITE, SBBI          |
| BODY : EWOOB, EWOB, EWB, EWYB         |
| ENAMEL : SILKY E1, SILKY E2           |
| LUSTER TRANSLUCENT : ELT1, ELT2, ELT3 |

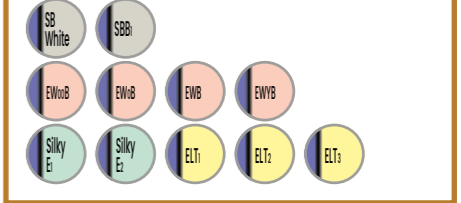

**SS ESTHETIC WHITE KIT - 11 Pots**

|  |
|--|
| SS (STAIN) : SS WHITE, SSBI - 3 g            |
| BODY : EWOOB, EWOB, EWB, EWYB - 10 g         |
| ENAMEL : SILKY E1, SILKY E2 - 10 g           |
| LUSTER TRANSLUCENT : ELT1, ELT2, ELT3 - 10 g |

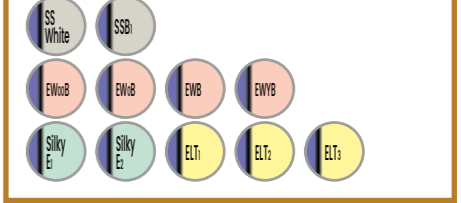

**TISSUS KIT - 10 g - 7 Pots**

|          |          |          |          |          |
|----------|----------|----------|----------|----------|
| Tissue 1 | Tissue 2 | Tissue 3 | Tissue 4 | Tissue 5 |
| Tissue 6 | Tissue 7 |          |          |          |

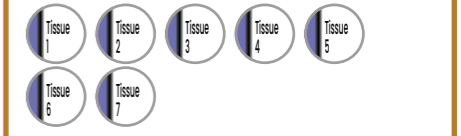



**Les nouvelles teintes "VALUE SHADE" correspondent au teintier VITA® 3D-MASTER®**

**Solution simple, rapide, précise...**

Avec les nouvelles teintes EX-3 et CZR correspondant aux valeurs de VITA® 3D-Master® vous avez désormais la possibilité et répondre à toutes les demandes : veuillez consulter le tableau de conversion.

VITA® 3D-Master® et IMI-5M3 sont des marques déposées de VITA Zahnfabrik H. Rauter GmbH & Co



VALUE SHADE BODY KIT - 10 g - 26 Pots

|       |       |       |
|-------|-------|-------|
| 1110B | 1120B | 2015B |
| 2025B | 2110B | 2120B |
| 2130B | 2215B | 2225B |
| 3015B | 3025B | 3110B |
| 3120B | 3130B | 3215B |
| 3225B | 4015B | 4025B |
| 4110B | 4120B | 4130B |
| 4215B | 4225B | 5110B |
| 5120B | 5130B |       |

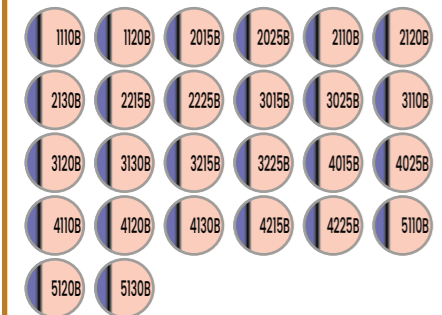

VALUE SHADE OPACIOUS BODY KIT - 26 Pots

|        |        |        |
|--------|--------|--------|
| OB1110 | OB1120 | OB2015 |
| OB2025 | OB2110 | OB2120 |
| OB2130 | OB2215 | OB2225 |
| OB3015 | OB3025 | OB3110 |
| OB3120 | OB3130 | OB3215 |
| OB3225 | OB4015 | OB4025 |
| OB4110 | OB4120 | OB4130 |
| OB4215 | OB4225 | OB5110 |
| OB5120 | OB5130 |        |

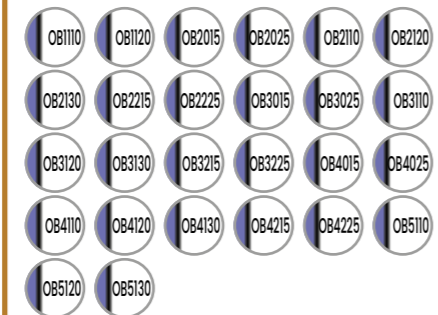

VALUE SHADE FULL KIT - 55 Pots

|             |            |
|-------------|------------|
| SS (STAIN)  | 10 teintes |
| BODY        | 28 teintes |
| ENAMEL      | 3 teintes  |
| TRANSLUCENT | 3 teintes  |
| ADD-ON      | 2 teintes  |
| LUSTER      | 9 teintes  |

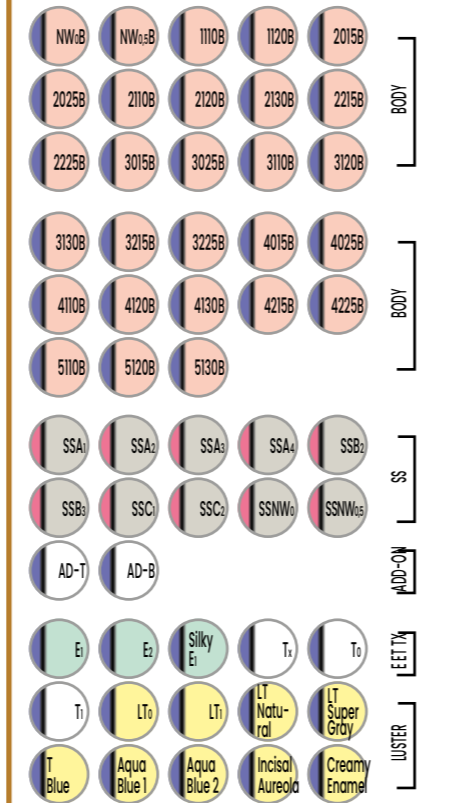

COLOR GUIDES CZR

|                               |      |
|-------------------------------|------|
| CZR COMPLETE KIT 7 palettes   | 4001 |
| CZR BODY                      | 404  |
| CZR ENAMEL&TRANSLUCENT        | 425  |
| CZR LUSTER                    | 426  |
| CZR MODIFIER                  | 407  |
| CZR SHADE BASE                | 401  |
| CZR MARGIN                    | 402  |
| CZR OPACIOUS BODY             | 403  |
| CZR-P LF EW BODY & H-BODY     | 501  |
| CZR-P LF ENAMEL & TRANSLUCENT | 502  |
| CZR-P LF LUSTER               | 503  |
| CZR-P LF MODIFIER             | 504  |
| CZR VALUE SHADE BODY          |      |
| CZR VALUE SHADE OPACIOUS BODY |      |

**Vous avez la possibilité de personnaliser vos teintiers en n'achetant que les palettes qui vous intéressent...**

**Nouvelles teintes pour CERABIEN™ CZR**

**Porcelaine hautement translucide et opalescente pour des résultats esthétiques**

Les nouvelles nuances de CERABIEN™ ZR sont conçues pour obtenir un résultat encore plus naturel et hautement esthétique pour chaque restauration, en raison de l'opalescence et de la translucidité enrichies. Le résultat rend pratiquement impossible la distinction entre la restauration et les dents naturelles adjacentes.



**T Clear**  
LTX  
LT Super Luster  
LT Royal Blue  
LT Coral

**Plus translucide que Tx.**  
Plus translucide que LTX et conserve l'effet opalescent  
L'effet opalescent le plus élevé de la série Luster.  
Plus bleu et translucide que Aqua Blue tout en conservant l'effet opalescent.  
Rose clair et translucidité avec effet opalescent.



Super Porcelain  
**EX-3**

**Résistance,  
Esthétique,  
Facilité d'emploi.**

Kuraray Noritake Dental Inc.  
1-621 Sakazu, Kurashiki, Okayama 710-0801, Japan

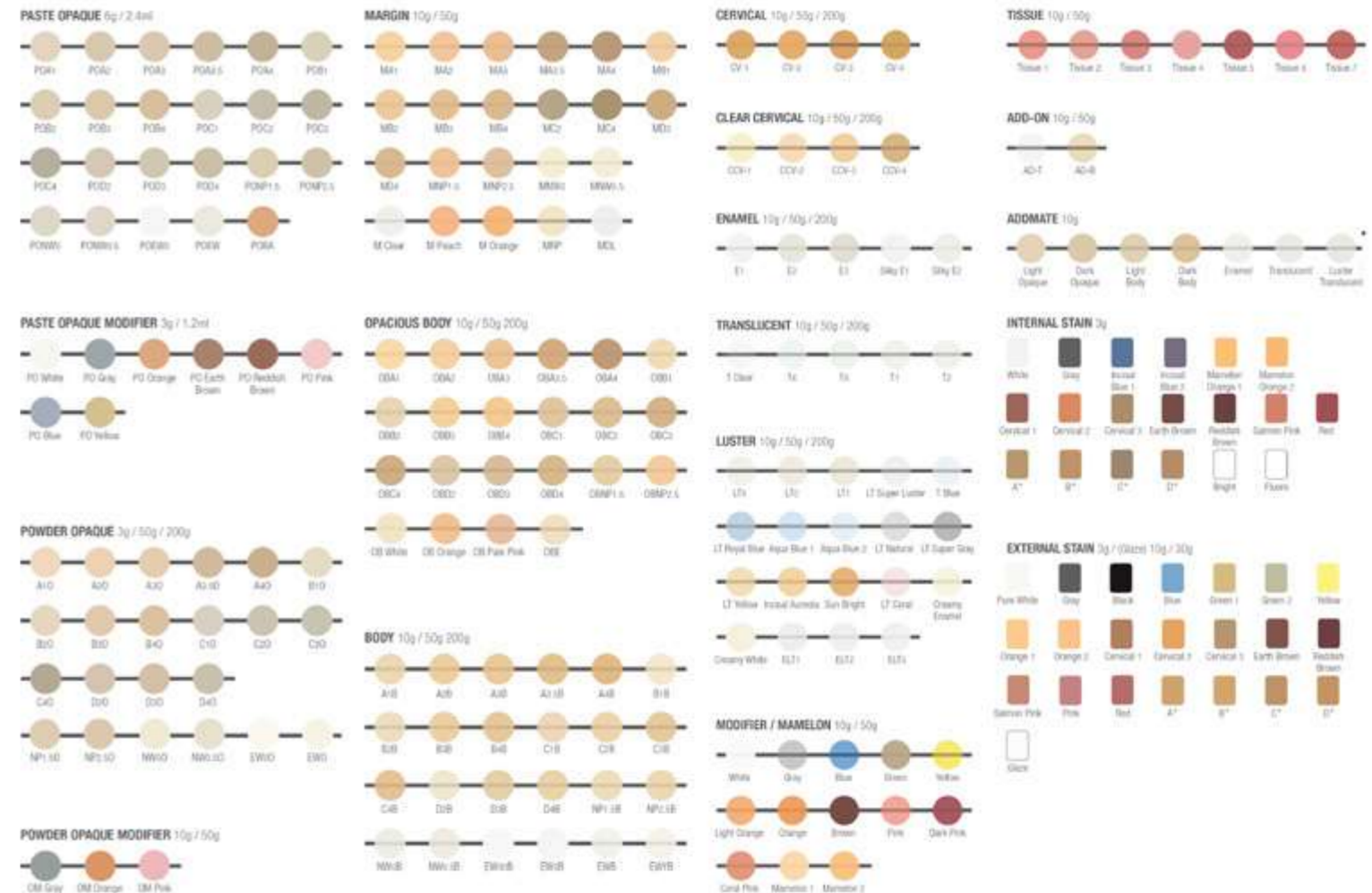





# EX3 Noritake

Cosmétique Céramo-métal

# Noritake



# EX3 Noritake

Cosmétique Céramo-métal

# Noritake

### Les nouvelles teintes "VALUE SHADE" correspondent au teintier VITA® 3D-MASTER®

#### Solution simple, rapide, précise...

Avec les nouvelles teintes EX-3 et CZR correspondant aux valeurs de VITA® 3D-Master® vous avez désormais la possibilité et répondre à toutes les demandes : veuillez consulter le tableau de conversion.

VITA®, 3D-Master® et IM1-5M3 sont des marques déposées de VITA Zahnfabrik H. Rauter GmbH & Co



#### VALUE SHADE BODY KIT - 10 g - 26 Pots

|       |       |       |
|-------|-------|-------|
| 1110B | 1120B | 2015B |
| 2025B | 2110B | 2120B |
| 2130B | 2215B | 2225B |
| 3015B | 3025B | 3110B |
| 3120B | 3130B | 3215B |
| 3225B | 4015B | 4025B |
| 4110B | 4120B | 4130B |
| 4215B | 4225B | 5110B |
| 5120B | 5130B |       |

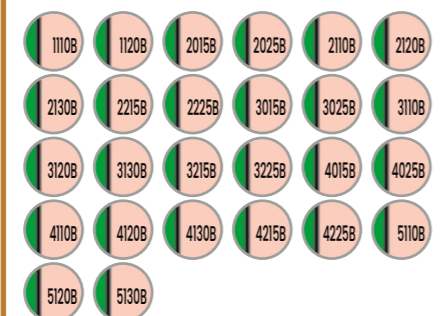

#### VALUE SHADE OPACIOUS BODY KIT - 26 Pots

|        |        |        |
|--------|--------|--------|
| OB1110 | OB1120 | OB2015 |
| OB2025 | OB2110 | OB2120 |
| OB2130 | OB2215 | OB2225 |
| OB3015 | OB3025 | OB3110 |
| OB3120 | OB3130 | OB3215 |
| OB3225 | OB4015 | OB4025 |
| OB4110 | OB4120 | OB4130 |
| OB4215 | OB4225 | OB5110 |
| OB5120 | OB5130 |        |

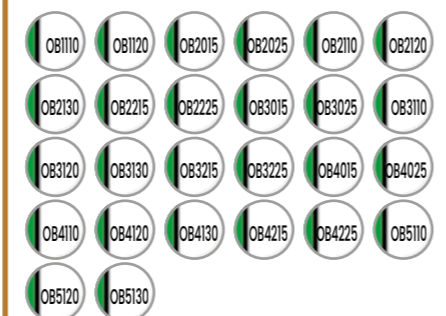

#### N COLOR PASTE OPAQUE BASIC KIT - 17 pots

|                    |     |            |
|--------------------|-----|------------|
| BASIC SHADE        | 6 g | 16 teintes |
| BASE PASTE (POBA)  | 6 g | 1 teinte   |
| PASTE OPAQUE BRUSH |     | 2 pièces   |



#### N COLOR BODY KIT - 41 pots

|                |       |             |
|----------------|-------|-------------|
| BODY           | 10 g  | 16 teintes  |
| ENAMEL         | 10 g  | 3 teintes   |
| TRANSLUCENT    | 10 g  | 5 teintes   |
| CERVICAL       | 10 g  | 4 teintes   |
| MODIFIER       | 10 g  | 11 teintes  |
| ADD-ON         | 10 g  | 2 teintes   |
| FORMING LIQUID | 20 ml | 1 bouteille |

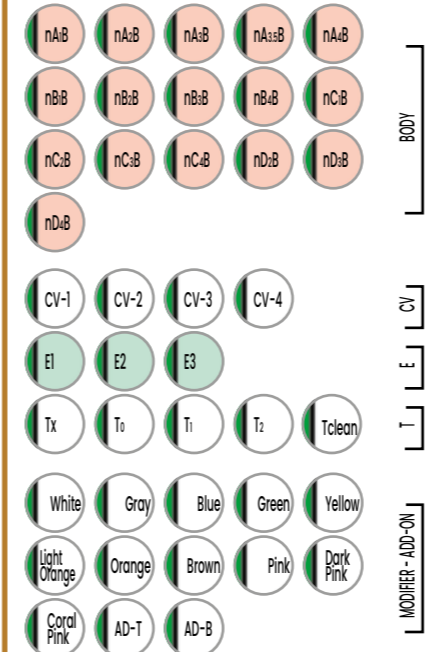

#### OB COMPLETE KIT - 20 pots

|             |      |            |
|-------------|------|------------|
| BASIC SHADE | 10 g | 17 teintes |
| OB MODIFIER | 10 g | 3 teintes  |

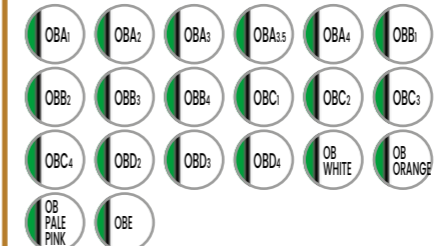

#### MARGIN KIT - 15 pots

|                       |      |            |
|-----------------------|------|------------|
| BASIC SHADE           | 10 g | 13 teintes |
| POWDER FOR DILUTION   | 10 g | 1 teinte   |
| POWDER FOR RETOUCHING | 10 g | 1 teinte   |



#### TISSUE KIT - 10 g - 7 Pots

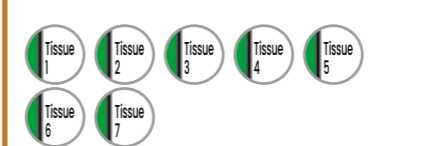

#### EXTERNAL STAIN KIT - 22 pots - 3 g

|             |               |             |
|-------------|---------------|-------------|
| PURE WHITE  | GRAY          | BLACK       |
| BLUE        | GREEN 1       | GREEN 2     |
| YELLOW      | ORANGE 1      | ORANGE 2    |
| CV-1        | CV-2          | CV-3        |
| EARTH BROWN | REDDISH BROWN | PINK        |
| SALMON PINK | RED           | A+          |
| B+          | C+            | D+          |
| GLAZE       | 10 g          | 1 bouteille |
| ES LIQUID   | 10 ml         | 1 bouteille |



#### INTERNAL STAIN KIT - 18 pots - 3 g

|                   |                  |             |    |
|-------------------|------------------|-------------|----|
| INCISAL BLUE 1    | INCISAL BLUE 2   |             |    |
| MAMELON ORANGE 1  | MAMELON ORANGE 2 |             |    |
| REDDISH BROWN     | EARTH BROWN      |             |    |
| CERVICAL 1        | CERVICAL 2       |             |    |
| CERVICAL 3        | WHITE            |             |    |
| SALMON PINK       | RED              |             |    |
| GRAY              | FLUORO           |             |    |
| A+                | B+               | C+          | D+ |
| BRIGHT (DILUTION) | 3 g              | 1 bouteille |    |
| ES LIQUID         | 10 ml            | 1 bouteille |    |



#### PASTE OPAQUE MODIFIER KIT - 7 pots - 3 g

|                     |                     |
|---------------------|---------------------|
| WHITE               | YELLOW              |
| BLUE                | GRAY                |
| PINK                | ORANGE              |
| EARTH BROWN         | REDDISH BROWN       |
| MODIFIER BRUSH      | 1 pièce             |
| PASTE OPAQUE LIQUID | 1 bouteille - 10 ml |



#### ESTHETIC WHITE KIT - 11 pots

|                 |                    |
|-----------------|--------------------|
| POEwo - 3 g     | POEW - 3 g         |
| EWooB - 10 g    | EWoB - 10 g        |
| EWB - 10 g      | EWYB - 10 g        |
| ELT1 - 10 g     | ELT2 - 10 g        |
| ELT3 - 10 g     | SILKY EI - 10 g    |
| SILKY E2 - 10 g | PO BRUSH - 1 pièce |



#### ADDMATE KIT - 7 pots

|                        |             |
|------------------------|-------------|
| LIGHT OPAQUE           | DARK OPAQUE |
| LIGHT BODY             | DARK BODY   |
| ENAMEL                 | TRANSLUCENT |
| LT                     |             |
| ADDMATE FORMING LIQUID | 1 bouteille |



#### COLOR GUIDES EX-3

|                             |      |
|-----------------------------|------|
| EX3 COMPLETE KIT 7 palettes | 1002 |
| N-COLOR BODY                | 108  |
| ENAMEL & TRANSLUCENT        | 129  |
| LUSTER                      | 130  |
| MODIFIER                    | 111  |
| N-COLOR PASTE OPAQUE        | 103  |
| PASTE OPAQUE MODIFIER       | 104  |
| MARGIN                      | 105  |
| OPACIOUS BODY               | 106  |
| VALUE SHADE BODY            | 114  |
| VALUE SHADE OPACIOUS BODY   | 115  |

**Vous avez la possibilité de personnaliser vos teintiers en n'achetant que les palettes qui vous intéressent...**

### Nouvelles teintes pour SUPER PORCELAIN EX-3

#### Porcelaine hautement translucide et opalescente pour des résultats esthétiques

Les nouvelles nuances de Noritake Super Porcelain EX-3 sont conçues pour obtenir un résultat encore plus naturel et hautement esthétique pour chaque restauration, en raison de l'opalescence et de la translucidité enrichies. Le résultat rend pratiquement impossible la distinction entre la restauration et les dents naturelles adjacentes.

|                     |   |                 |               |          |  |  |
|---------------------|---|-----------------|---------------|----------|--|--|
| <b>Translucents</b> | <b>Luster</b>   |                 |               |          |  |  |
| T Clear             | LTx   | LT Super Luster | LT Royal Blue | LT Coral |  |  |
|                     |   |                 |               |          |  |  |
| T Clear             | Plus translucide que Tx.  |                 |               |          |  |  |
| LTx                 | Plus translucide que LT0 et conserve l'effet opalescent                       |                 |               |          |  |  |
| LT Super Luster     | L'effet opalescent le plus élevé de la série Luster.                          |                 |               |          |  |  |
| LT Royal Blue       | Plus bleu et translucide que Aqua Blue tout en conservant l'effet opalescent. |                 |               |          |  |  |
| LT Coral            | Rose clair et translucidité avec effet opalescent.                            |                 |               |          |  |  |

#### Exemple d'utilisation des nouvelles teintes Translucents & Luster - Cas réalisé par Naoto Yuasa, RDT :

|  |                            |  |                                   |
|--|----------------------------|--|-----------------------------------|
|  | LTx + LT Royal Blue        |  | LTx + LT Royal Blue               |
|  | LT Super Luster + Silky EI |  | LT Super Luster + Incisal Aureola |
|  |                            |  | T Clear + LT Super Gray           |
|  |                            |  | T Clear + LT Coral + CCV-2        |
|  |                            |  | LT Coral + CCV-2                  |
|  |                            |  | T Clear + CCV-2                   |
|  |                            |  | T Clear / LT Super Gray           |

Photo : Otani Dental Clinic Naoto Yuasa, RDT



Le système de collage qui convient pour tous les collages, quels que soient l'indication ou le matériau à coller ! Le protocole reconnaissable et intuitif de PANAVIA™ V5 surprend par sa simplicité inégalée.

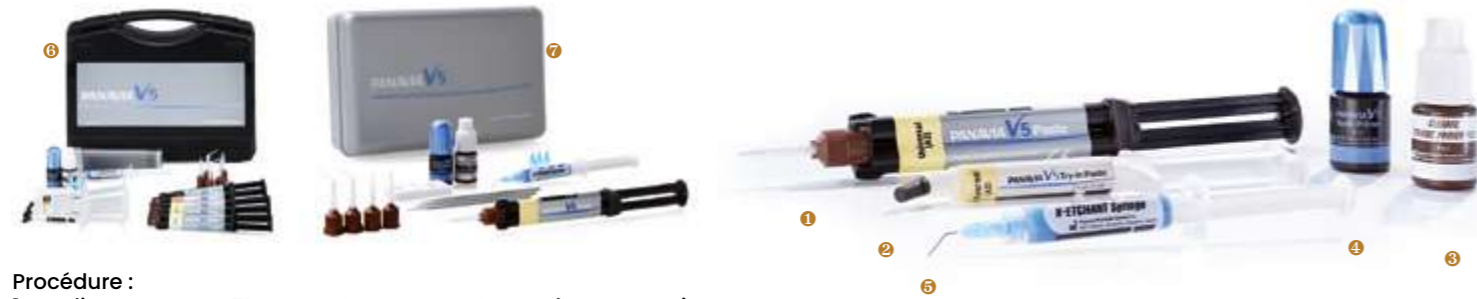

**Procédure :**

1. Appliquer CLEARFIL™ CERAMIC PRIMER PLUS ⑥ sur la restauration.
2. Appliquer PANAVIA™ V5 Tooth Primer ④ sur le tissu dentaire.
3. Appliquer PANAVIA™ V5 ① et placer la restauration.

**Panavia V5**

**Réassort :**

|                                 |         |             |                                    |         |             |
|---------------------------------|---------|-------------|------------------------------------|---------|-------------|
| ① UNIVERSEL (A2)                | 3611-EU | 156.00€ TTC | ⑥ KIT PROFESSIONNEL                | 3600-EU | 528.00€ TTC |
| ① CLEAR                         | 3612-EU | 156.00€ TTC | ⑦ KIT STANDARD Universel           | 3601-EU | 276.00€ TTC |
| ① BROWN (A4)                    | 3613-EU | 156.00€ TTC | KIT STANDARD Clear                 | 3602-EU | 276.00€ TTC |
| ① WHITE                         | 3614-EU | 156.00€ TTC | KIT D'INTRO Universel              | 3604-EU | 168.00€ TTC |
| ① OPAQUE                        | 3615-EU | 156.00€ TTC | KIT D'INTRO Clear                  | 3605-EU | 168.00€ TTC |
| ② PATE D'ESSAI - UNIVERSEL (A2) | 3621-EU | 34.80€ TTC  | <b>Prétraitement :</b>             |         |             |
| ② PATE D'ESSAI - CLEAR          | 3622-EU | 34.80€ TTC  | ⑥ CLEARFIL CERAMIC PRIMER PLUS 4ml | 3637-EU | 118.00€ TTC |
| ② PATE D'ESSAI - BROWN (A4)     | 3623-EU | 34.80€ TTC  | ④ PANAVIA V5 TOOTH PRIMER 4 ml     | 3635-EU | 70.82€ TTC  |
| ② PATE D'ESSAI - WHITE          | 3624-EU | 34.80€ TTC  | <b>Agents de prétraitement :</b>   |         |             |
| ② PATE D'ESSAI - OPAQUE         | 3625-EU | 34.80€ TTC  | ⑥ SERINGUE K-ETCHANT (2x3 ml)      | 3252-EU |             |

**Accessoires :**

|                               |         |            |
|-------------------------------|---------|------------|
| EMBOUT MELANGEUR (20 embouts) | 3626-EU | 29.40€ TTC |
| EMBOUT ENDO (20 embouts)      | 3629-EU | 40.80€ TTC |

**PANAVIA™ SA CEMENT UNIVERSAL - Le système de collage auto-adhésif pour vos besoins quotidiens, et le confort pour le patient avec pratiquement aucune sensibilité postopératoire.**

**Inclus dans la pâte :**

- Le MDP original de Kuraray Noritake pour une adhésion durable à la zircone, au métal à la dentine et à l'émail
- Le monomère silane unique (LCSI) pour une adhésion forte la vitrocéramique, au disilicate de lithium et au composite

**Panavia SA Cement Universal**

**Gamme Handmix - Contenu 1 seringue : 9,2 g (5 ml)**

|                            |         |             |
|----------------------------|---------|-------------|
| Universal A2               | 4202-EU | 107.00€ TTC |
| White                      | 4203-EU | 107.00€ TTC |
| Translucent                | 4204-EU | 107.00€ TTC |
| Double Pack - Universal A2 | 4206-EU | 189.00€ TTC |

**Gamme Automix - Contenu 1 seringue : 8,2 g (4,6 ml)**

|                           |         |             |
|---------------------------|---------|-------------|
| Value Pack - Universal A2 | 4210-EU | 300.00€ TTC |
| Value Pack - Translucent  | 4211-EU | 300.00€ TTC |
| Universal A2              | 4212-EU | 129.00€ TTC |
| White                     | 4213-EU | 129.00€ TTC |
| Translucent               | 4214-EU | 129.00€ TTC |

**Embouts**

|  |         |            |
|--|---------|------------|
| Embout de mélange - Regular - 20 embouts | 4218-EU | 31.20€ TTC |
| Embout Endo tip (SS) - 20 embouts        | 4221-EU | 43.20€ TTC |

Métaux (tenons)    Zircone    Piliers    Vitrocéramique



**4 teintes et 1 opaque :**



L'Estenia™, céramique hybride, est un matériau esthétique pour couronnes et bridges qui allie l'esthétique et la longévité de la céramique à la facilité d'emploi des matériaux composites. Les restaurations métalliques conventionnelles peuvent être remplacées par l'Estenia™ (charge en Filler : 92 % en poids).



**ESTENIA C&B BODY OPAQUE**

|        |       |         |
|--------|-------|---------|
| ONW0.5 | 2.0ml | 2221-EU |
| OA1    | 2.0ml | 2222-EU |
| OA2    | 2.0ml | 2223-EU |
| OA3    | 2.0ml | 2224-EU |
| OA3.5  | 2.0ml | 2225-EU |
| OA4    | 2.0ml | 2226-EU |
| ONW0   | 2.0ml | 2227-EU |
| OB1    | 2.0ml | 2228-EU |
| OB2    | 2.0ml | 2229-EU |
| OB3    | 2.0ml | 2230-EU |
| OB4    | 2.0ml | 2231-EU |
| OC1    | 2.0ml | 2232-EU |
| OC2    | 2.0ml | 2233-EU |
| OC3    | 2.0ml | 2234-EU |
| OC4    | 2.0ml | 2235-EU |
| OD2    | 2.0ml | 2236-EU |
| OD3    | 2.0ml | 2237-EU |
| OD4    | 2.0ml | 2238-EU |
| ONP1.5 | 2.0ml | 2239-EU |
| ONP2.5 | 2.0ml | 2240-EU |

**ESTENIA CERVICAL OPAQUE**

|     |       |         |
|-----|-------|---------|
| CO1 | 2.0ml | 2241-EU |
| CO2 | 2.0ml | 2242-EU |
| CO3 | 2.0ml | 2243-EU |
| CO4 | 2.0ml | 2244-EU |
| CO5 | 2.0ml | 2245-EU |

**ESTENIA C&B GINGIVAL**

|    |            |         |
|----|------------|---------|
| P1 | 6.4g/2.6ml | 2261-EU |
| P2 | 6.4g/2.6ml | 2262-EU |
| P3 | 6.4g/2.6ml | 2263-EU |
| P4 | 6.4g/2.6ml | 2264-EU |
| P5 | 6.4g/2.6ml | 2265-EU |

**ESTENIA C&B TRANSPARENT**

|     |            |         |
|-----|------------|---------|
| T0  | 6.4g/2.6ml | 2270-EU |
| T1  | 6.4g/2.6ml | 2271-EU |
| T2  | 6.4g/2.6ml | 2272-EU |
| TLV | 6.4g/2.6ml | 2273-EU |

**ESTENIA C&B ENAMEL**

|    |            |         |
|----|------------|---------|
| E0 | 6.4g/2.6ml | 2280-EU |
| E1 | 6.4g/2.6ml | 2281-EU |
| E2 | 6.4g/2.6ml | 2282-EU |
| E3 | 6.4g/2.6ml | 2283-EU |
| E4 | 6.4g/2.6ml | 2284-EU |

**ESTENIA C&B DENTIN**

|        |            |         |
|--------|------------|---------|
| DNW0.5 | 6.4g/2.6ml | 2301-EU |
| DA1    | 6.4g/2.6ml | 2302-EU |
| DA2    | 6.4g/2.6ml | 2303-EU |
| DA3    | 6.4g/2.6ml | 2304-EU |
| DA3.5  | 6.4g/2.6ml | 2305-EU |
| DA4    | 6.4g/2.6ml | 2306-EU |
| DNW0   | 6.4g/2.6ml | 2307-EU |
| DB1    | 6.4g/2.6ml | 2308-EU |
| DB2    | 6.4g/2.6ml | 2309-EU |
| DB3    | 6.4g/2.6ml | 2310-EU |
| DB4    | 6.4g/2.6ml | 2311-EU |
| DC1    | 6.4g/2.6ml | 2312-EU |
| DC2    | 6.4g/2.6ml | 2313-EU |
| DC3    | 6.4g/2.6ml | 2314-EU |
| DC4    | 6.4g/2.6ml | 2315-EU |
| DD2    | 6.4g/2.6ml | 2316-EU |
| DD3    | 6.4g/2.6ml | 2317-EU |
| DD4    | 6.4g/2.6ml | 2318-EU |
| DNP1.5 | 6.4g/2.6ml | 2319-EU |
| DNP2.5 | 6.4g/2.6ml | 2320-EU |

**EG FIBER KITS**

|                    |               |         |
|--------------------|---------------|---------|
| EG FIBER Anterior  | 2 pieces/12cm | 2401-EU |
| EG FIBER Posterior | 2 pieces/12cm | 2402-EU |

**ESTENIA C&B CERVICAL**

|     |            |         |
|-----|------------|---------|
| CE1 | 6.4g/2.6ml | 2361-EU |
| CE2 | 6.4g/2.6ml | 2362-EU |
| CE3 | 6.4g/2.6ml | 2363-EU |
| CE4 | 6.4g/2.6ml | 2364-EU |
| CE5 | 6.4g/2.6ml | 2365-EU |
| CE6 | 6.4g/2.6ml | 2366-EU |
| CE7 | 6.4g/2.6ml | 2367-EU |
| CE8 | 6.4g/2.6ml | 2368-EU |

**ESTENIA C&B CERVICAL TRANSPARENT**

|     |            |         |
|-----|------------|---------|
| CT1 | 6.4g/2.6ml | 2371-EU |
| CT2 | 6.4g/2.6ml | 2372-EU |
| CT3 | 6.4g/2.6ml | 2373-EU |
| CT4 | 6.4g/2.6ml | 2374-EU |
| CT5 | 6.4g/2.6ml | 2375-EU |
| CT6 | 6.4g/2.6ml | 2376-EU |

**DIVERS**

|                              |          |         |
|------------------------------|----------|---------|
| EG FLOW                      | 1.0ml    | 2403-EU |
| EG CORE                      | 6 pieces | 2404-EU |
| EG FIBER SET                 | 1 piece  | 2405-EU |
| CHROMAZONE CLEAR PASTE 1.2ml |          | 1620-EU |
| CHROMAZONE CLEAR COLOR TABLE |          | 1625-EU |

**ESTENIA C&B OPAQUE PRIMER**

|        |       |         |
|--------|-------|---------|
| PRIMER | 9.0ml | 2250-EU |
|--------|-------|---------|





## Accessoires

NORI-VEST



Revêtement spécial Inlay-Onlay, facettes, jackets.

|                 |                  |
|-----------------|------------------|
| BIGSET          | 30 g x 99/600 ml |
| ZIRCONIA SET    | 30 g x 33/240 ml |
| ZIRCONIA POWDER | 30 g x 33 ml     |
| AL/ZR LIQUID    | 240 ml           |
| SET             | 30 g x 33/200ml  |
| POWDER          | 30 g x 33 ml     |
| LIQUID          | 200 ml           |

PEARL SURFACE



PEARL SURFACE est un matériau céramique de polissage pour utilisation après le remodelage. On ajoute un luster naturel à la surface sans altérer les subtilités de la texture. Il est également approprié pour le polissage de résine dure et de la résine acrylique

|                                |
|--------------------------------|
| PEARL SURFACE SET              |
| PEARL SURFACE F - 200g         |
| PEARL SURFACE C - 1kg          |
| PEARL SURFACE FELT WHEEL 6 pcs |

PEARL SURFACE Z : Pâte de polissage pour un résultat de brillance parfaitement lisse de la zircone. (Produit également utilisable sur la céramique) Idéal pour l'utilisation avec le FC Paste Stain.

|                       |
|-----------------------|
| PEARL SURFACE Z - 20g |
|-----------------------|



|             |                            |
|-------------|----------------------------|
| SHADE GUIDE | 105,80 € TTC • 96,12 € TTC |
|-------------|----------------------------|



Le SHADE GUIDE NORITAKE a été spécifiquement conçu pour correspondre précisément avec les porcelaines Noritake. ESTHETIC WHITE SHADE GUIDE est un guide pour les teintes blanches.

|                            |
|----------------------------|
| NORITAKE SHADE GUIDE       |
| ESTHETIC WHITE SHADE GUIDE |

Noritake

PINCEAUX

|                             |
|-----------------------------|
| TATSUJIN BRUSH B            |
| TATSUJIN BRUSH F            |
| TATSUJIN BRUSH M            |
| TATSUJIN BRUSH S            |
| PASTE OPAQUE MODIFIER BRUSH |



PORCELAIN PALETTE & ILS



- 1 MIXING PALETTE - 5 pcs
- 1 MIXING PALETTE - 25 pcs
- 1 PASTE OPAQUE BRUSH - 1pc
- 1 PASTE OPAQUE MODIFIER BRUSH - 1pc
- 1 OPAQUE PALETTE
- 1 STAIN PALETTE

INTERNAL LIVE STAIN PALETTE convient pour des ajustements mineurs.

- 2 I.L.S. PALETTE ROD
- 2 I.L.S. PALETTE

PORCELAIN MAT



Support de cuisson en alumine et fibre céramique.

|                              |
|------------------------------|
| PORCELAIN MAT SQUARE - 2 pcs |
| PORCELAIN MAT ROUND - 2 pcs  |
| PORCELAIN MAT PINS - 10 pcs  |
| PORCELAIN MAT CERAMIC COTTON |

MAGIC SET



|                                 |
|---------------------------------|
| NORITAKE MAGIC SET              |
| NORITAKE MAGIC SEPARATOR 3.5 ml |
| NORITAKE MAGIC FORMER 20 ml     |

## Tailles-plâtre



|                               |          |
|-------------------------------|----------|
| Références                    |          |
| MT3 incl. Klettfix, 220-240 V | 18080000 |
| MT3 incl. Marathon, 220-240 V | 18080500 |
| DISQUES DE MEULAGE :          |          |
| 1 Klettfix MT3/MT3pro         | 18031001 |
| 2 Klettfix MTplus/MT3/MT3 pro | 18031100 |
| 3 Klettfix MTplus/MT3/MT3 pro | 18031200 |
| 4 Marathon MT3/MT3pro         | 18032001 |
| 5 Infinity MT3/MT3pro         | 18033001 |

### MT3 TAILLE-PLÂTRE À EAU

|   |                    |
|---|--------------------|
| PROPRIÉTÉS                                |                    |
| Dimensions                                | 305 x 330 x 410 mm |
| Poids                                     | ~13,2 kg           |
| Ø (Raccord pour le flexible d'écoulement) | 36 mm              |
| Ø (Disque de meulage)                     | 234 mm             |
| Pression d'eau min. / max.                | 1-5 bar            |
| Consommation d'eau max.                   | 7 l/min            |
| Vitesse de rotation                       | 2880-3400 1/min    |
| Puissance du moteur (P1)                  | 1300 W             |
| Puissance du moteur (P2)                  | 900 W              |
| Tension de fréquence réseau admissible    | 50/60 Hz           |

Renfert

|                                   |          |
|-----------------------------------|----------|
| Références                        |          |
| MT plus incl. Klettfix, 220-230 V | 18030000 |
| MT plus incl; Marathon, 220-230 V | 18030500 |



### MT PLUS TAILLE-PLÂTRE À EAU ET À SEC

|   |                    |
|---|--------------------|
| PROPRIÉTÉS                                |                    |
| Dimensions                                | 300 x 320 x 410 mm |
| Poids                                     | ~13,5 kg           |
| Ø (Raccord pour le flexible d'écoulement) | 36 mm              |
| Ø (Disque de meulage)                     | 234 mm             |
| Pression d'eau min. / max.                | 1-5 bar            |
| Consommation d'eau max.                   | 9 l/min            |
| Vitesse de rotation                       | 2880 1/min         |
| Puissance du moteur (P1)                  | 1300 W             |
| Puissance du moteur (P2)                  | 900 W              |
| Tension de fréquence réseau admissible    | 50 Hz              |

## Nettoyage porte-empreintes

EFFEGI BREGA



**RELAX**  
À PARTIR DE  
~73 € TTC  
PAR MOIS\*

-5%

### RELAX

|   |                    |
|---|--------------------|
| PROPRIÉTÉS                                  |                    |
| Dimensions H x L x P                        | 490 x 260 x 400 mm |
| Poids                                       | ~31 kg             |
| Temps nécessaire pour un cycle              | 3 minutes          |
| Numéro maximum de porte empreintes N°8      |                    |
| Niveau de pression acoustique [EN-3746-LpA] | 80 dB (A)          |
| Pression max. d'exercice                    | 7 MPa              |
| Consommation d'eau                          | 7 l / min          |
| Température max. d'exercice                 | +40°C              |
| Température min. d'exercice                 | +5°C               |
| Puissance absorbée                          | 2300 W             |
| Fréquence                                   | 50 Hz              |
| Tension d'alimentation                      | 230 V              |



**AURORE**  
À PARTIR DE  
~118 € TTC  
PAR MOIS\*

-10%

### AURORE

|   |                    |
|---|--------------------|
| PROPRIÉTÉS                                  |                    |
| Dimensions H x L x P                        | 570 x 475 x 520 mm |
| Poids                                       | ~74 kg             |
| Numéro maximum de porte empreintes N°20     |                    |
| Niveau de pression acoustique [EN-3746-LpA] | 78 dB (A)          |
| Pression max. d'exercice                    | 13 MPa             |
| Consommation d'eau                          | 10 l / min         |
| Température max. d'exercice                 | +40°C              |
| Température min. d'exercice                 | +5°C               |
| Puissance absorbée                          | 3400 W             |
| Fréquence                                   | 50 Hz              |
| Tension d'alimentation                      | 230 V              |

\*Offres de financement - sous réserve d'acceptation de votre dossier auprès de la société de financement :  
3931€ TTC -> 3734 € TTC soit environ 73 € TTC par mois sur 60 mois pour l'achat du modèle RELAX  
7076€ TTC -> 6368.40 € TTC soit environ 118 € TTC par mois sur 60 mois pour l'achat du modèle AURORE





**BAU 12401**  
**-10%**  
329 € TTC  
296 € TTC

**Kit Multisplit Junior OFFERT**

**ARTO<sup>1</sup>**

**PROPRIÉTÉS**

|  |                    |
|--|--------------------|
| Hauteur de construction                        | 116 ou 126 mm      |
| Angle de Bennett (fixe)                        | 12°                |
| Inclinaison de la trajectoire condylienne fixe | +35°               |
| Support de table                               | 45°(détachable)    |
| Plaque de montage en plastique                 | 1 paire pré-montée |



**BAU 12501**  
**-10%**  
369.57 € TTC  
332.61 € TTC

**Kit Multisplit Junior OFFERT**

**ARTO<sup>2</sup>**

**PROPRIÉTÉS**

|  |                    |
|--|--------------------|
| Hauteur de construction                        | 116 ou 126 mm      |
| Angle de Bennett (réglable)                    | 0 à 20°            |
| Inclinaison de la trajectoire condylienne fixe | +35°               |
| Support de table                               | 45°(détachable)    |
| Plaque de montage en plastique                 | 1 paire pré-montée |



**BAU 12601**  
**-10%**  
493.16 € TTC  
443.84 € TTC

**Kit Multisplit Junior OFFERT**

**ARTO<sup>3</sup>**

**PROPRIÉTÉS**

|  |                    |
|--|--------------------|
| Hauteur de construction                            | 116 ou 126 mm      |
| Angle de Bennett (réglable)                        | 0 à 20°            |
| Inclinaison de la trajectoire condylienne réglable | -15° à +60°        |
| Support de table                                   | 45°(détachable)    |
| Plaque de montage en plastique                     | 1 paire pré-montée |



**BAU 12200-02**  
**-10%**  
540 € TTC  
486 € TTC

**ARTICULATEUR DE TRANSFERT**

**PROPRIÉTÉS**

|   |
|---|
| Désactiver l'aimant pour faciliter le retrait du modèle           |
| Coquille d'articulateur verrouillable                             |
| Prise en charge en 3 points pour une installation tête-sur-modèle |
| Pins arboriques pour l'adaptation directe d'un arc facial         |
| Essieu fabriqué très précisément                                  |



**BAU 12702**  
**-10%**  
540 € TTC  
486 € TTC

inclus :  
2 plaques pour Adesso Split  
2 plaques pour Splitex  
Boîte de transport  
Plaque de guidage des antérieures : 30°

**ARTO<sup>XP</sup> 2**

**PROPRIÉTÉS**

|  |               |
|--|---------------|
| Hauteur de construction  | 126 mm        |
| Angle de Bennett (réglable)  | 0° - 20°      |
| Inclinaison de la trajectoire condylienne fixe                       | +35°          |
| Support de table   | 45° (intégré) |
| Système de plaques magnétiques Adesso Multisplit <sup>®</sup> Junior |               |



**BAU 12703**  
**-10%**  
649 € TTC  
584 € TTC

inclus :  
2 plaques pour Adesso Split  
2 plaques pour Splitex  
Boîte de transport  
Plaque de guidage des antérieures : 30°

**ARTO<sup>XP</sup> 3**

**PROPRIÉTÉS**

|  |               |
|--|---------------|
| Hauteur de construction  | 126 mm        |
| Angle de Bennett (réglable)  | 0° - 20°      |
| Inclinaison de la trajectoire condylienne réglable                   | -15° à +60°   |
| Support de table   | 45° (intégré) |
| Système de plaques magnétiques Adesso Multisplit <sup>®</sup> Junior |               |

**PERSONNALISEZ VOTRE XP** Différents décors sont disponibles, contactez-nous !

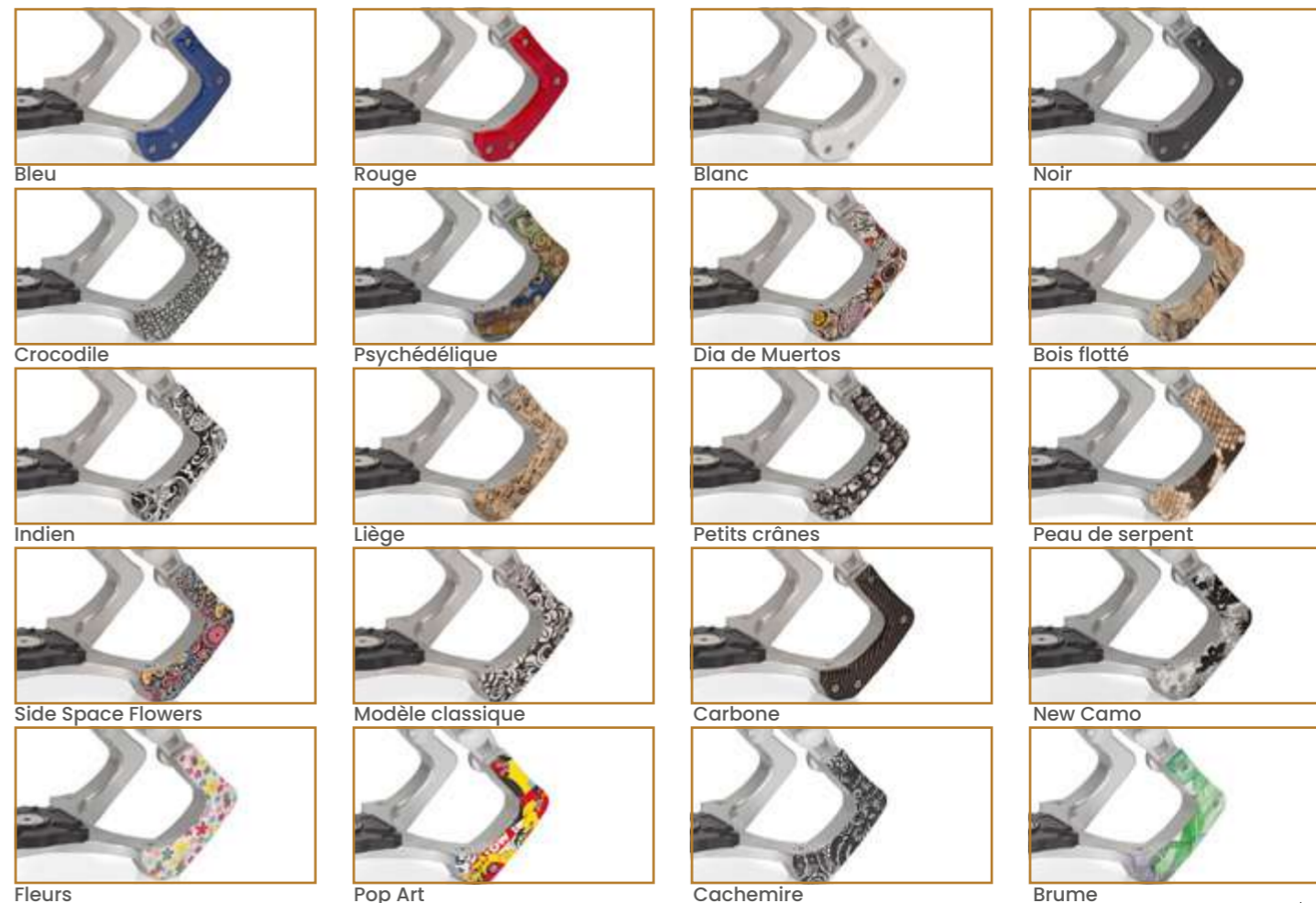





## Arc facial & Arc facial 3D

Baumann  
Dental GmbH



BAU 71200  
-15%

### ARTO<sup>®</sup> FACEBOW REF BAU71200

615.53 € TTC  
523.20 € TTC

#### PROPRIÉTÉS

- Ajustement parallèle symétrique
- Compatible avec le système Artex
- Détermination du rapport crâne-axe en quelques instants
- Facilité d'utilisation du support (verrouillage rapide)
- Fourchette d'occlusion en acier inoxydable autoclavable



#### Références

|                                |              |
|--------------------------------|--------------|
| 1 2 embouts auriculaires       | BAU 71004    |
| 2 2 embouts auriculaires longs | BAU 71005    |
| 3 Appui glabellaire complet    | BAU 71202    |
| 4 2 fourchettes occlusales     | BAU 71007-02 |
| 5 2 fourchettes occlusales     | BAU 71007-03 |
| 6 2 fourchettes occlusales     | BAU 71007    |
| 7 Support articulaire complet  | BAU 71110    |
| 8 Adaptateur Nasal             | BAU 71001    |



### 3D AESTHETIC FACEBOW REF BAU71300

#### PROPRIÉTÉS

- Oreillettes réglables en hauteur
- Réglage transversal et en hauteur du support de glabelle
- Alignement dans le plan sagittal-médian
- Niveau à bulle pour vérifier le bon alignement horizontal de l'arc



### POSTE ET TABLE DE TRANSFERT

#### PROPRIÉTÉS

- Transfert de la position correcte de l'enregistrement de l'arc facial
- Inclus : Plaque Adesso Multisplit
- A utiliser avec table de transfert Split Adesso ou à profil Splitex

#### Références

|                    |              |
|--------------------|--------------|
| Poste de transfert | BAU 10250    |
| Table de transfert | BAU 10048-20 |



## Réassort articulateurs

Baumann  
Dental GmbH



#### Références

|   |              |
|---|--------------|
| 1 DISQUE DE RÉTENTION Revêtement Acier /100 pces                            | BAU 10028    |
| 2 DISQUE DE RÉTENTION Revêtement Acier inoxydable /100 pces                 | BAU 11010    |
| 3 CONTRE-PLAQUES noires / 100 pièces  | BAU 14941    |
| 4 CONTRE-PLAQUES jaunes* / 100 pièces                                       | BAU 14002    |
| 5 CONTRE-PLAQUES blanches* / 100 pièces                                     | BAU 14003    |
| 6 CONTRE-PLAQUES bleues* / 100 pièces                                       | BAU 14942    |
| *Les contre-plaques jaunes, blanches, bleues sont disponibles sur commande  |              |
| 7 KIT MULTISPLIT JUNIOR en plastique *offert pour tout achat d'un Arto      | BAU 10210    |
| 8 KIT MULTISPLIT en métal pour un usage intensif *poste de transfert inclus | BAU 10200    |
| 9 Support Splitex   | BAU 11008-20 |
| 10 Dôme R140  | BAU 11007-11 |
| 11 Dôme R100  | BAU 11007-10 |



## Préparation des modèles

Baumann  
Dental GmbH



### QUADRA BASE<sup>®</sup>

#### PROPRIÉTÉS

- Système de modèle à quadrant pur
- Basé sur Modellsystem 2000 Baumann
- Plaques articulées ou utilisées avec articulateurs jetables
- Pas d'expansion de plâtre, sans perçage, sciage simple
- Optimisation de l'ajustement



#### Références Quadra Base

|  |             |
|--|-------------|
| 1 QUADRA BASE STARTER KIT*   | BAU 19290   |
| *Contenu du Starter Kit : Base Modèle DROIT / 10 pièces - Base Modèle GAUCHE / 10 pièces Matrice base modèle DROIT / 2 pièces - Matrice base modèle GAUCHE / 2 pièces - Articulateur / 10 pièces - Adaptateur / 20 pièces - Spray de séparation / 100 ml |             |
| 2 Base Modèle DROIT / 50 pièces  | BAU 19200-1 |
| 3 Base Modèle GAUCHE / 50 pièces   | BAU 19200-2 |
| 4 Matrice base modèle DROIT / 1 pièce  | BAU 19260-1 |
| 5 Matrice base modèle GAUCHE / 1 pièce   | BAU 19260-2 |
| 6 Articulateur / 10 pièces   | BAU 19270   |
| 7 Adaptateur / 20 pièces   | BAU 19271   |
| 8 Spray de séparation / 100 ml   | BAU 19080   |



#### Références ComBi flex

|                                      |            |
|--------------------------------------|------------|
| 1 Pins métal 14 mm - 1000 pièces     | BAU 10085  |
| 2 Pins métal 12,5 mm - 1000 pièces   | BAU10085-k |
| 3 Forêt conique métal dur            | BAU10082   |
| 4 Clé d'ajustage                     | BAU14005   |
| 5 Silicone putty - 1kg               | BAU1107    |
| 6 Silicone putty nature beige - 1 kg | BAU11170   |
| 7 Vis - 100 pièces                   | BAU10059   |



## Modèles fractionnés

Baumann  
Dental GmbH

Compatible avec  
tous les  
scanners du marché



### MODEL SYSTEM 2000<sup>®</sup> EVO

#### PROPRIÉTÉS

|   |
|---|
| Réalisation d'un modèle de haute qualité en quelques minutes  |
| Design optimisé et positionnement sophistiqué des pins  |
| Repositionnement ergonomique des segments individuels   |
| Ajustement des contacts proximaux à l'aide de ce modèle   |
| L'intégration du split-cast se distingue par une construction très lisse afin de faciliter le montage du modèle dans l'articulateur |



- 1 MODELLSYSTEM 2000 EVO Starter kit\* BAU 19690  
\*Contenu du Starter Kit: Petit maître-modèle / 10 pièces - Bouton de rétention avec noyau métallique / 10 pièces - petite Matrice / 2 pièces - Petite plaque Splitcast / 2 pièces - Spray de séparation / 100 ml - Marteau en plastique 1 pièce

Réassort - Model System 2000 Evo

- |   |               |
|---|---------------|
| 2 Petit maître-modèle / 10 pièces                       | BAU 1970010   |
| 3 Bouton de rétention avec noyau métallique / 10 pièces | BAU 1961010   |
| 4 Bouton de rétention sans noyau métallique / 10 pièces | BAU 19620/N10 |
| 5 Petite plaque Splitcast / 1 pièce / blanche           | BAU 19112     |
| 6 Spray de séparation / 100 ml                          | BAU 19080     |
| 7 Spray de séparation / recharge 500 ml                 | BAU 19081     |
| 8 Marteau en plastique                                  | BAU 11102-02  |
| 9 Matrice / petite / 1 pièce                            | BAU 19061     |

- 1 MODELLSYSTEM 2000 Starter kit\* BAU 19090  
\*Contenu du Starter Kit: BAU 19000 / 2 Pièces - BAU 19020 / 3 Pièces - BAU 19060 / 1 Pièce - BAU 19061 / 2 Pièces - BAU 19050 / 2 Pièces - BAU 19051 / 3 pièces - BAU 19036-01 / 1 Pièce - BAU 19035-01 / 1 Pièce - BAU 19030 / 1 Pièce - BAU 19033 / 1 Pièce - BAU 19080 / 1 Pièce

Réassort - Model System 2000

- |   |                   |
|---|-------------------|
| 2 Maître-modèle avec pins - Grande plaque avec Splitcast - 10 pcs | BAU 19000         |
| 3 Maître-modèle avec pins - Petite plaque avec Splitcast - 10 pcs | BAU 19020         |
| 4 Maître-modèle avec pins - Grande plaque sans Splitcast - 10 pcs | BAU 19100         |
| 5 Maître-modèle avec pins - Petite plaque sans Splitcast - 10 pcs | BAU 19111         |
| 6 Grande plaque Splitcast - 10 pcs                                | BAU 19110         |
| 7 Petite plaque Splitcast - 10 pcs                                | BAU 19112         |
| 8 Modèle matrice de base - Large                                  | BAU 19060         |
| 9 Modèle matrice de base - Petite                                 | BAU 19061         |
| 10 Plaques d'archivage eco - Grandes - 25 pcs                     | BAU 19050         |
| 11 Plaques d'archivage eco - Petites - 25 pcs                     | BAU 19051         |
| 12 Plaques d'archivage luxe - Grandes - 25 pcs                    | BAU 19050-DE-LUXE |
| 13 Plaques d'archivage luxe - Petites - 25 pcs                    | BAU 19051-DE-LUXE |
| 14 Agent de séparation - Spray 100 ml                             | BAU 19080         |
| 15 Spray de séparation / recharge 500 ml                          | BAU 19081         |
| 16 Spray de nettoyage / 400 ml                                    | BAU 19088         |
| 17 Fraise pour le nettoyage des pins                              | BAU 19089         |
| 18 Poussoir aimanté   | BAU 19040         |
| 19 Clé pour l'enlèvement de segment - Large                       | BAU 19030         |
| 20 Clé pour l'enlèvement de segment - Petite                      | BAU 19031         |
| 21 Plateau de positionnement - Large                              | BAU 19032         |
| 22 Plateau de positionnement - Petit                              | BAU 19033         |
| 23 Couverture pour Plateau de positionnement - Large - 10 pcs     | BAU 19001         |
| 24 Couverture pour Plateau de positionnement - Petit - 10 pcs     | BAU 19021         |
| 25 Plateau de positionnement - Large - Transparent - 2 pcs        | BAU 19036-01      |
| 26 Plateau de positionnement - Petit - Transparent - 2 pcs        | BAU 19035-01      |

### MODEL SYSTEM 2000<sup>®</sup>



## Micro moteurs

marathon

MULTI 600  
-25%

1100 € TTC  
825 € TTC

Pièce-à-main  
ergonomique  
légère compacte

### MULTI 600 MICRO MOTEUR À INDUCTION

#### PROPRIÉTÉS

|   |                            |
|---|----------------------------|
| Vitesse de rotation                     | 1 000 à 50 000 tours / min |
| Poids de l'unité de contrôle            | 3,1 kg                     |
| Dimensions (L x l x H)                  | 158 x 27 x 21 mm           |
| Poids de la pièce-à-main                | 238 g                      |
| Couple max.                             | 7,8 Ncm                    |
| Puissance                               | 230 W                      |
| Stabilisateur de vitesse                |                            |
| Ecran de contrôle                       |                            |
| Commande sur table, au genou ou au pied |                            |
| Protection électronique de surcharge    |                            |



MARATHON N7  
-20%

500 € TTC  
400 € TTC

### MARATHON N7 MICRO MOTEUR À CHARBON

#### PROPRIÉTÉS

|  |                                  |
|--|----------------------------------|
| Vitesse de rotation  | régl. jusqu'à 35 000 tours / min |
| Poids de l'unité de contrôle                                 | 1,6 kg                           |
| Dimensions (L x l x H)                                       | 115 x 147 x 96 mm                |
| Arrêt de sécurité de la rotation : voyant lumineux et sonore |                                  |
| Fonctionnement manuel ou avec une pédale                     |                                  |
| Protection électronique de surcharge                         |                                  |

## Générateur de vapeur

EFFEGI BREGA<sup>®</sup>

MINIVAPOR 93  
-10%

2082 € TTC  
1874 € TTC

### MINIVAPOR 93

#### PROPRIÉTÉS

|                                      |                          |
|--------------------------------------|--------------------------|
| Dimensions                           | H 300 x L 410 x P 270 mm |
| Poids                                | 17,5 kg                  |
| Protection IP                        | X3 IP                    |
| Niveau de pression acoustique        | 81,2 dB (A)              |
| Pression réglage soupape de sécurité | 0,55 (5,5) MPa (bar)     |
| Pression max. d'exercice             | 0,4 (4) MPa (bar)        |
| Consommation d'eau                   | 0,6 l / min              |
| Capacité chaudière                   | 4,7 dm <sup>3</sup>      |
| Température max. d'exercice.         | 135 °C                   |
| Puissance absorbée                   | 1950 W                   |
| Fréquence                            | 50 Hz                    |
| Tension d'alimentation.              | 230 V                    |



ADOUCCISSEUR  
EASY  
304 € TTC

Diminution drastique  
de vos entretiens

### ADOUCCISSEUR EASY

#### PROPRIÉTÉS

|                              |                 |
|------------------------------|-----------------|
| Capacité                     | 8 Lt.           |
| Connexion au réseau hydrique | 3/8" - 1/2" gaz |
| Connexion à l'appareil       | 3/8" gaz        |
| Poids                        | 6,5 kg          |
| Poids avec emballage         | 8 kg            |

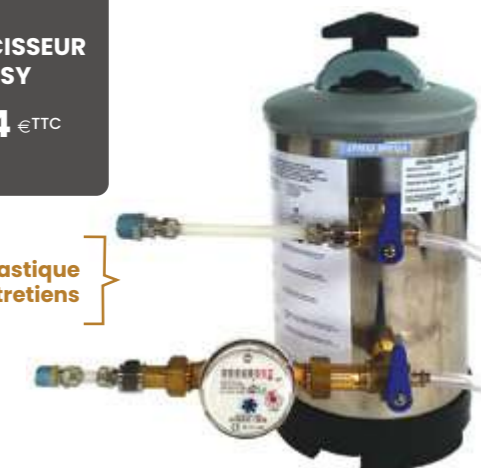





# J100 Evolution

Système d'injection



Un seul outil  
pour toutes vos  
injections !

**J100 EVOLUTION**  
**5870 € TTC**  
STARTER KIT INCLUS\*

- \*STARTER KIT OFFERT  
POUR TOUT ACHAT  
DE LA J100
- Moufle 100 24
  - Gyflux 18
  - 1 boîte de canules 18
  - 1 tube de lubrifiant 17
  - Flexi-J Plus

**Ce système d'injection polyvalent vous permet d'injecter 6 produits différents pour une multitude d'applications : Crochets, ackers, gouttières, prothèses partielles en nylon Flexi-J-Plus, protège-dents, bridges provisoires, etc... Le système vous permet d'injecter à chaud toutes les résines acryliques à cuire en 15 minutes (Injection et polymérisation).**  
30 programmes pré-établis - 1 ventilateur de refroidissement - Cycles d'injection automatisés - Possibilité de programmer une alarme de pré-injection - Biocompatibilité - Résistance mécanique d'une qualité exceptionnelle - Mémoire (activation des crochets par modelage rapide à l'air chaud) - Elasticité et stabilité dimensionnelle - Dureté, flexibilité, nervosité



Nylon  
Flexi-J Plus



Thermoplastique  
Acétal Dental



Acrylique  
The.r.mo. Bridge rose



Thermoplastique  
The.r.mo. Bridge



Thermoplastique  
Corflex Orthodontic



Acrylique  
Idobase



## Réassort J100 Evolution



### Nylon Flexi-J Plus



Prothèses adjuvées incassables en nylon

|               |        |              |        |
|---------------|--------|--------------|--------|
| Blanc A 250 g | 00900A | Rose C 250 g | 00900C |
| Rose B 250 g  | 00900B | Rose D 250 g | 00900D |
| Rose B 30 g   | 00900B | Rose E 250 g | 00900E |

### Thermoplastique Acétal Dental



Réalisation de crochets, ackers, atelles, etc.  
8 plots de chaque teinte

|          |       |          |       |
|----------|-------|----------|-------|
| A 500 g  | 00551 | C1 500 g | 00561 |
| A1 500 g | 00552 | C2 500 g | 00562 |
| A2 500 g | 00553 | C3 500 g | 00563 |
| A3 500 g | 00554 | C4 500 g | 00564 |
| A4 500 g | 00555 | D2 500 g | 00566 |
| B 500 g  | 00556 | D3 500 g | 00566 |
| B1 500 g | 00557 | D4 500 g | 00567 |
| B2 500 g | 00558 | F1 500 g | 00568 |
| B3 500 g | 00559 | F2 500 g | 00569 |
| B4 500 g | 00560 | F3 500 g | 00570 |

### Acrylique The.r.mo. Bridge rose



Résine sans monomère liquide pour prothèses adjuvées

|                  |       |       |
|------------------|-------|-------|
| Couleur Rose 603 | 200 g | 00667 |
|------------------|-------|-------|

### Acrylique Idobase



Injection et polymérisation de toutes les résines acryliques

|                 |        |       |
|-----------------|--------|-------|
| Idobase liquide | 500 ml | 21398 |
| Idobase poudre  | 900 g  | 21397 |

### Thermoplastique The.r.mo. Bridge



Bridges provisoires ou implantaire, gouttières

|          |       |          |       |
|----------|-------|----------|-------|
| A 200 g  | 00651 | C 200 g  | 00659 |
| A1 200 g | 00652 | C1 200 g | 00660 |
| A2 200 g | 00653 | C2 200 g | 00661 |
| A3 200 g | 00654 | C3 200 g | 00662 |
| B 200 g  | 00655 | D 200 g  | 00663 |
| B1 200 g | 00655 | D2 200 g | 00664 |
| B2 200 g | 00657 | D3 200 g | 00665 |
| B3 200 g | 00658 | D4 200 g | 00666 |
| Transp.  | 200 g | 00650    |       |

### Thermoplastique Corflex Orthodontic



Protège-dents, tooth positionneur

|               |       |              |       |
|---------------|-------|--------------|-------|
| Transp. 400 g | 01001 | Rouge 400 g  | 01006 |
| Blanc 400 g   | 01002 | Fuchia 400 g | 01007 |
| Jaune 400 g   | 01003 | Azur 400 g   | 01008 |
| Vert 400 g    | 01004 | Bleu 400 g   | 01009 |
| Rose 400 g    | 01005 | Noir 400 g   | 01010 |

### Complex Lux S-10 - Photopolymérisateur



### Mouffles

|                               |       |
|-------------------------------|-------|
| Moufle 100                    | 00020 |
| Moufle 200 (pour 2 prothèses) | 00025 |



### Pièces détachées J100+ et Evolution



|   |                |
|---|----------------|
| 1 Grosse rondelle thermique               | RJ100+ A20II   |
| 2 Tête injecteur                          | RJ100+ A20IC   |
| Grosse bague en cuivre                    | RJ100+ A20II2  |
| 3 Injecteur                               | RJ100 + A19    |
| 4 Joint tête d'injecteur résine x10-12mm  | RJ100 AOR1     |
| 5 Joint gorge tête d'injecteur résine x10 | RJ1000014FIOR  |
| 6 Tête injecteur résine                   | RJ100 A20      |
| 7 Joint tête d'injecteur résine x10-28mm  | RJ100 AOR20    |
| 8 Injecteur résine                        | RJ100 A19R     |
| 9 Poussoir résine                         | RJ100 40TA     |
| 10 Joint vert                             | RJ100 0040TAOR |

### Pièces détachées J100 (ancien modèle)

|                                |              |
|--------------------------------|--------------|
| Petite tête d'injecteur        | RJ100 0014G  |
| Petite rondelle thermique      | RJ100 0014G1 |
| Petite bague en cuivre         | RJ100 0014G2 |
| Pastilles étoiles pour canules | 00040DISC    |
| Poignée bloc moufle            | RJ100 0013A  |
| Electrovanne                   | RJ100 0010I  |
| Régulateur de pression         | RJ100 0103   |
| Poussoir Téflon x 60           | 0040 TEFL    |
| Kit de transformation J100     | KIT J100     |

### Réassort

|   |             |
|---|-------------|
| 1 Teintier T.S.M. Acétal Dental             | 00549       |
| 2 Teintier Thermobridge/free                | 00649       |
| 3 Teintier Flexi-j                          | 00799       |
| 4 Teintier Corflex                          | 00997       |
| 5 Nettoyeur Ultrason                        | 04210       |
| 6 Pyropen                                   | 660422/9999 |
| 7 Lubrifiant (lubrifiant)                   | 00050       |
| 8 Boîte de canules tubes + pousoirs 60 ex   | 00040       |
| 9 Gyflux (isolant photopolymérisable) 30cc  | 00090       |
| 10 Gyflux (isolant photopolymérisable) 50cc | 00091       |
| 11 Kit Mini color System (maquillage)       | 00299V      |
| 12 Acacril                                  | 00082       |
| 13 Lux Clea (Primer) 2 x 10 ml              | 00302/2     |





**ODIPAL**

Dents en résine 3 couches

1.40 € TTC

LA DENT ANT/POST

Tarifs dégressifs selon quantité : Nous consulter !

unidesa · odi  
FABRICANT DE PRODUITS DENTAIRES DEPUIS 50 ANS

-odipal

54 FORMES DÉCLINÉES EN 15 TEINTES

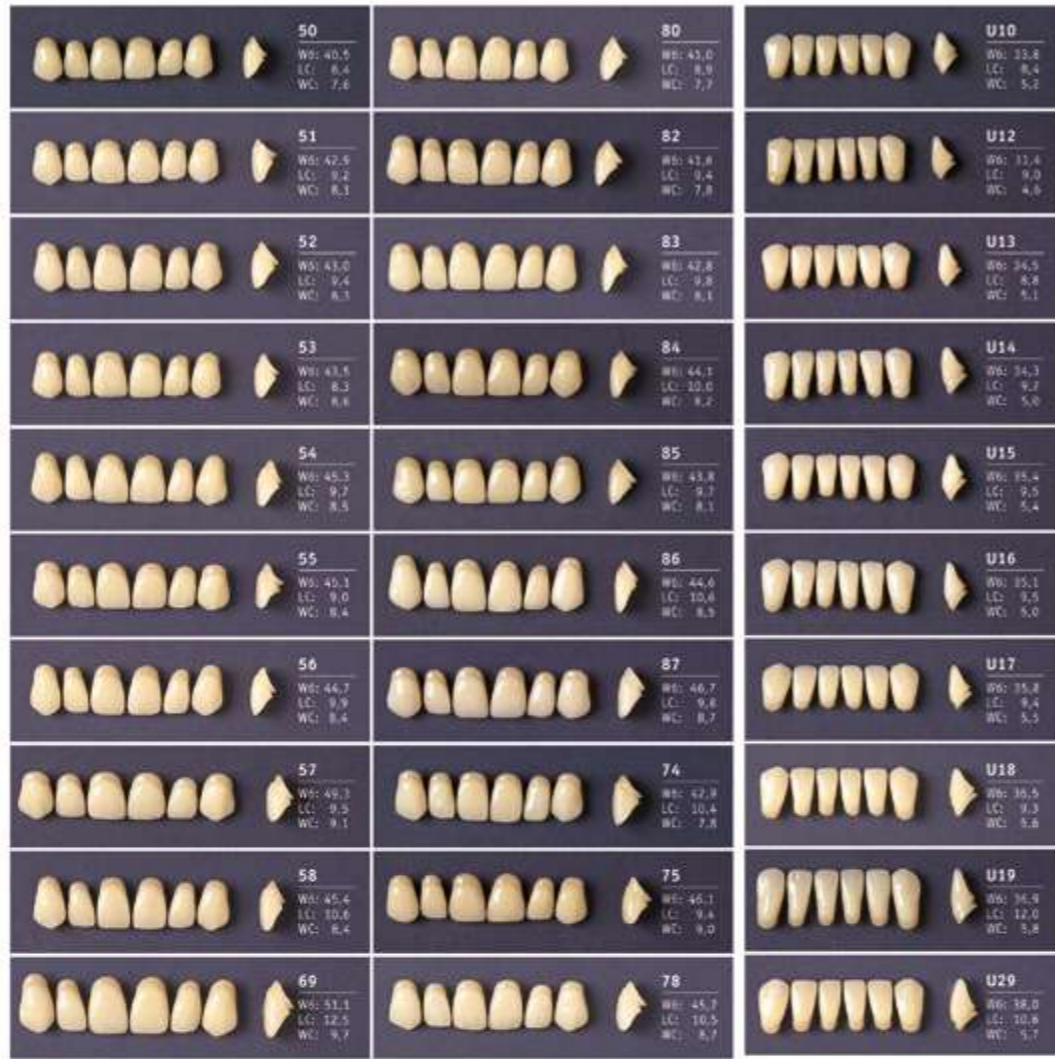

**ARTICULATIONS CONSEILLÉES**

| ANTÉRIEURES |             |     | POSTÉRIEURES |     |     |
|-------------|-------------|-----|--------------|-----|-----|
| SUP.        | INFÉRIEURES |     |              |     |     |
| 50          | U12         |     | M45          | M41 | M23 |
| 51          | U10         | U12 | M45          | M41 | M23 |
| 52          | U12         |     | S2           | M42 | M43 |
| 53          | U13         |     | M44          | M45 | S2  |
| 54          | U14         | U15 | M44          | M42 | S4  |
| 55          | U15         |     | M41          | M45 | M23 |
| 56          | U16         |     | S4           | M34 | M42 |
| 57          | U17         |     | M42          | M44 |     |
| 58          | U18         |     | M34          | S6  |     |
| 69          | U29         | U19 | S6           | M56 |     |
| 74          | U14         |     | M34          | M35 |     |
| 75          | U15         | U17 | S4           | M44 | M35 |
| 78          | U18         |     | M34          | M43 | S6  |
| 80          | U10         |     | M41          | M44 |     |
| 82          | U12         |     | M44          | M41 |     |
| 83          | U13         | U16 | M44          | M41 | M35 |
| 84          | U15         |     | M43          | S2  | M42 |
| 85          | U15         | U16 | M44          | S4  | M42 |
| 86          | U16         |     | M43          | S6  | M34 |
| 87          | U17         | U18 | S6           | M34 | M43 |

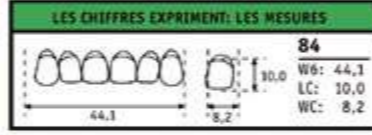

En humidifiant le talon des dents avec du monomère, on fortifie l'union avec la base de la dentition.

Couleurs: A1 - A2 - A3 - A3,5 - A4 - B2 - B3 - B4 - C1 - C2 - C3 - C4 - D2 - D3 - D4

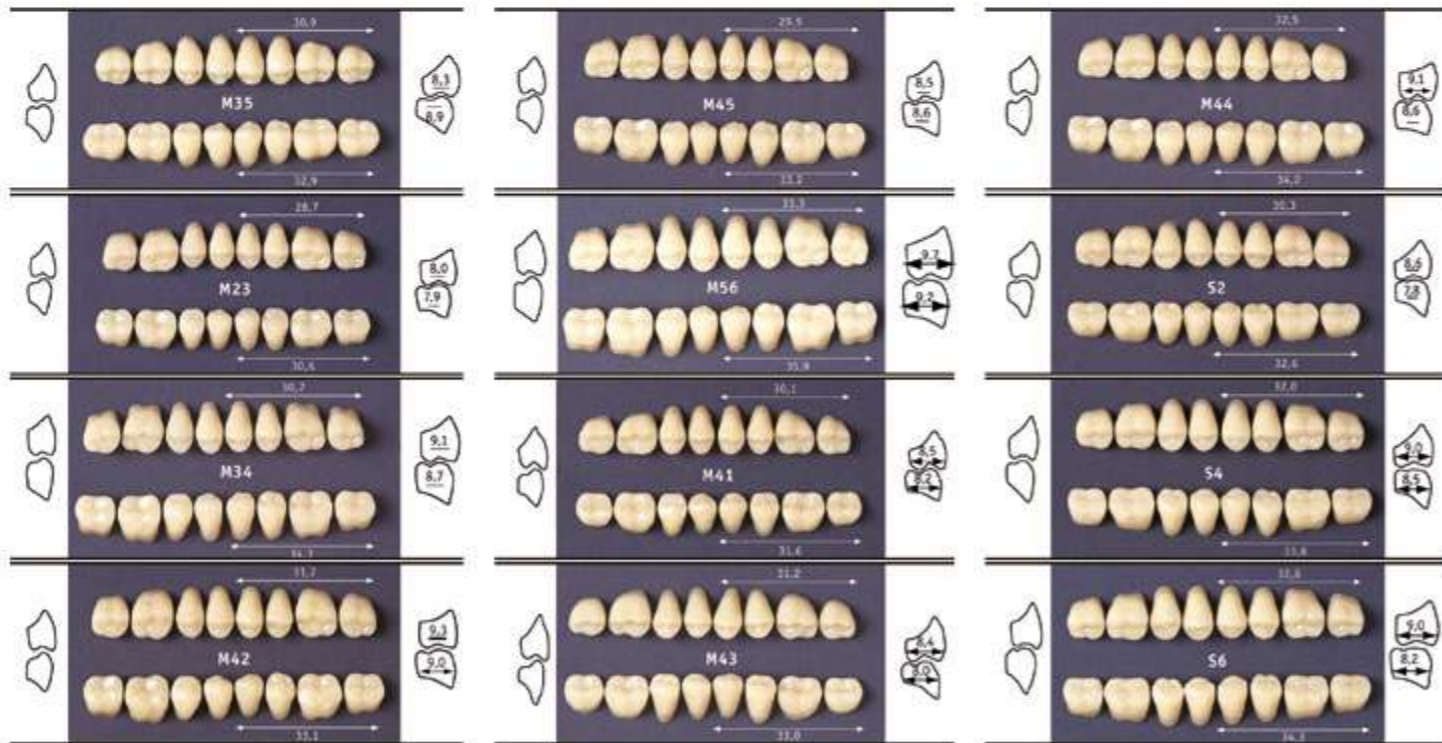

**ODILUX**

Dents en résine 3 couches

1.40 € TTC

LA DENT ANT/POST

Tarifs dégressifs selon quantité : Nous consulter !

unidesa · odi  
FABRICANT DE PRODUITS DENTAIRES DEPUIS 50 ANS

-odilux

44 FORMES DÉCLINÉES EN 19 TEINTES



**ARTICULATIONS CONSEILLÉES**

| ANTÉRIEURES |             |     | POSTÉRIEURES |     |
|-------------|-------------|-----|--------------|-----|
| SUP.        | INFÉRIEURES |     |              |     |
| M1          | U2          |     | M23          | M45 |
| M2          | U1          |     | M45          | M23 |
| M3          | U1          |     | M12          | M35 |
| M4          | U3          |     | M45          | M42 |
| M5          | U3          | U10 | M45          | M42 |
| M6          | U3          | U6  | M34          | M35 |
| M7          | U5          |     | M12          | M34 |
| M8          | U4          | U10 | M34          | M42 |
| M9          | U5          | U6  | M34          | M12 |
| 10          | U5          |     | M34          | M12 |
| 11          | U5          |     | M34          | M12 |
| 12          | U6          | U7  | M34          | M56 |
| 13          | U7          | U4  | M45          | M34 |
| 14          | U7          | U9  | M56          | M34 |
| 15          | U6          | U7  | M56          | M34 |
| 16          | U8          | U9  | M56          |     |
| 17          | U5          |     | M12          | M34 |
| 18          | U6          | U7  | M56          | M42 |
| 19          | U6          |     | M45          | M23 |
| 21          | U7          |     | M56          | M42 |
| P11         | U2          | U1  | M23          | M45 |
| P12         | P5          | U6  | M23          | M12 |
| P13         | P5          | U5  | M23          | M45 |
| P14         | U7          | P6  | M34          | M45 |
| P24         | P6          | P5  | M12          | M34 |







WORKFLOW ■ SERVICES ■ CONSUMABLE ■ MILL ■ DESIGN ■ SCAN



Un expert technique à votre écoute

 **+377 97 97 42 30**

Nos prochains Rendez-vous...

|   |   |
|---|---|
|  <p><b>8<sup>ÈMES</sup> RENCONTRES INTERNATIONALES CAD-CAM DENTAIRE</b><br/><b>aria</b></p> <p><b>STAND E14</b></p> |  <p><b>CONGRÈS INTERNATIONAL ADF 2022</b><br/>22-26 NOVEMBRE</p> <p><b>STAND 1P04</b></p> |
|---|---|

**EUROMAX MONACO**

**OPERA SYSTEM**



**4/6, avenue Albert II - Bloc B  
98000 Monaco**



**Tél. +377 97 97 42 30  
info@euromaxmonaco.com**



**www.euromaxmonaco.com  
www.opera-system.com**